ЗАМЕЧАТЕЛЬНЫЙ ДОМ В КЛАССИЧЕСКОМ СТИЛЕ.

36 сот.
Площадь участка

1000 м²
Площадь дома

11 км
Расстояние от МКАД

ID 7919

Можайское шоссе

1000 м²

36 сот.

ИЖС

2

под ключ

6

гостевой дом

баня

магистральный

да

центральное

центральная

ID 7919

Мансарда: Кабинет, зона отдыха с баром, камином, комната отдыха с сауной и с/у

Цоколь: Рабочая кухня с постирочной

Этаж 1: Холл с гардеробной, гостевая с гардеробной и ванной комнатой, гостиная с камином, зимний сад с выходом на террасу, кухня-столовая с выходом на террасу, кладовая, гардеробная, с/у, гараж 2 м/м + паркинг 4

Этаж 2: Библиотека с выходом на балкон, мастер-спальня с камином, гардеобной и ванной комнатой и зоной отдыха, кабинет, спальня с гардеробной и ванной комнатой, спальня с ванной комнатой

Дополнительные строения: баня, гостевой дом

ID 7919

ЗАМЕЧАТЕЛЬНЫЙ ДОМ В КЛАССИЧЕСКОМ СТИЛЕ.

Уютная загородная резиденция построена на территории хвойного леса. Дизайн интерьера выполнен в классическом стиле. Четкие линии, дорогая простота, теплые тона и матовый блик дерева ценных пород делают дом респектабельным, но, в то же время, уютным и комфортным. Пространство грамотно спланировано. На первом этаже расположены каминный зал, зимний сад с выходом на террасу, просторная кухня-столовая и гостевая спальня с санузлом и гардеробной, подсобные помещения. На втором этаже разместились две спальни с с\у и гардеробными, детская спальня с санузлом и игровой комнатой, а так же библиотека. В мансарде обустроены гостевая спальня с санузлом, детская игровая комната, кабинет, бар и зона отдыха с камином и сауной. Цокольный этаж занимает кухня для персонала. На большом земельном участке выполнен ландшафтный дизайн. На территории резиденции также построен гараж на 2 м/м, на втором этаже которого находится квартира для персонала с двумя спальнями, кухней и санузлом. Имеется своя дизель генераторная, котельная, стабилизаторы напряжения, кладовая. Резиденция

оснащена всеми современными коммуникационными и инженерными сетями: электроснабжение, водоснабжение из глубинной скважины, центральная канализация и магистральный газ.

ID 7919

ID 7919

ID 7919

ID 7919

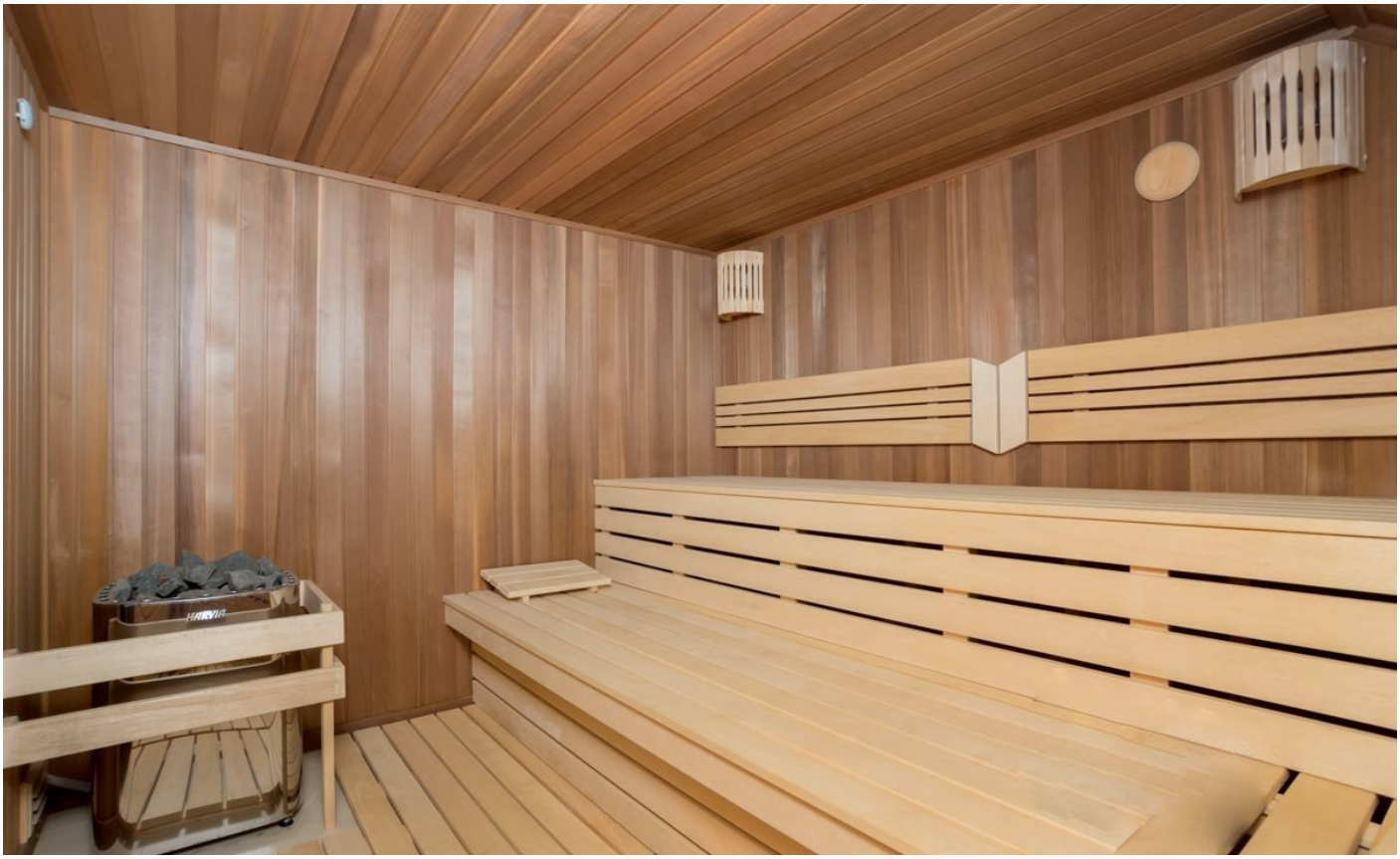

ID 7919

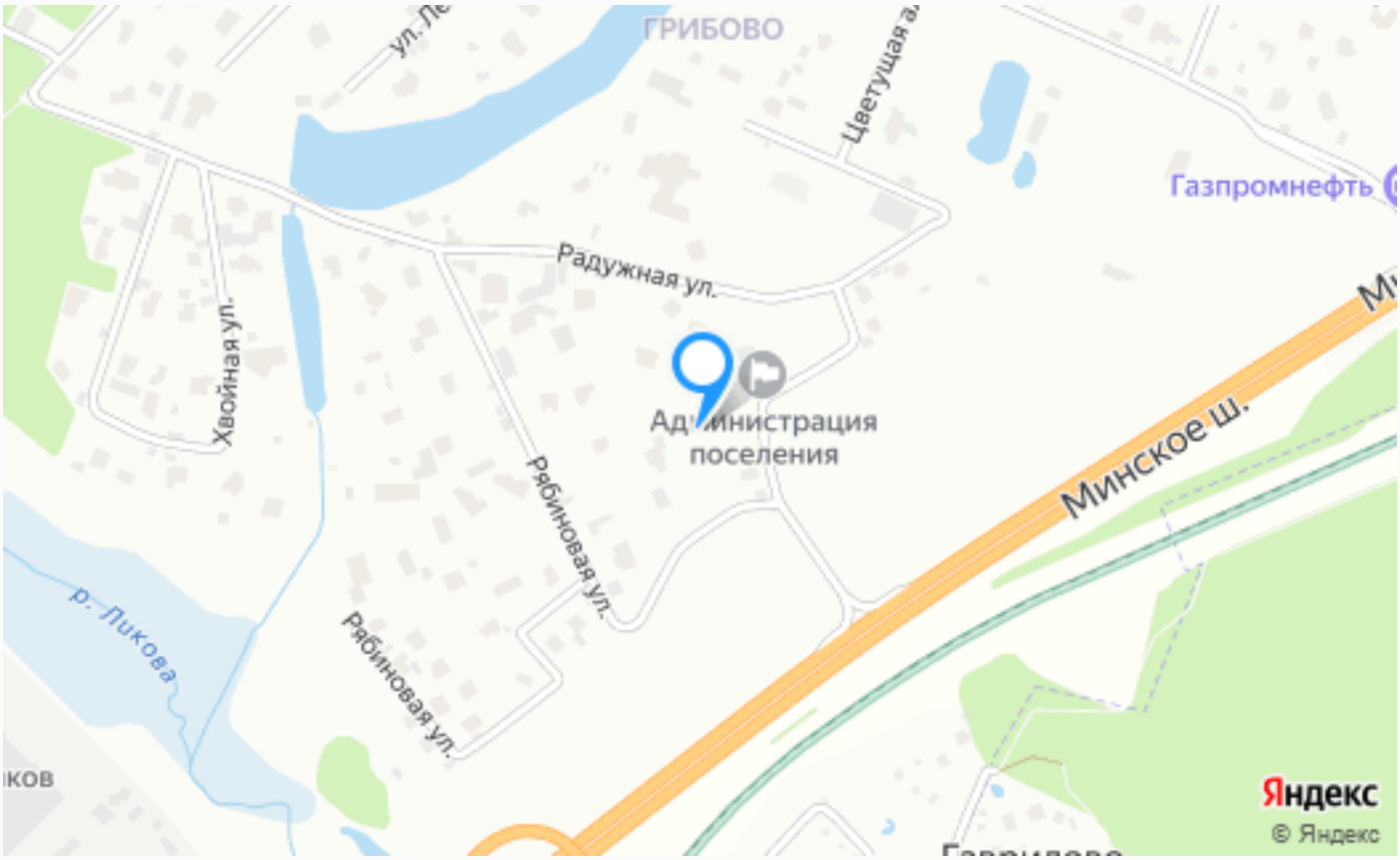

Расположение

Московская обл, Одинцовский р-н, деревня Бородки, ул Лесной ручей-3

ID 7919

О месте

11 км от МКАД

Охрана

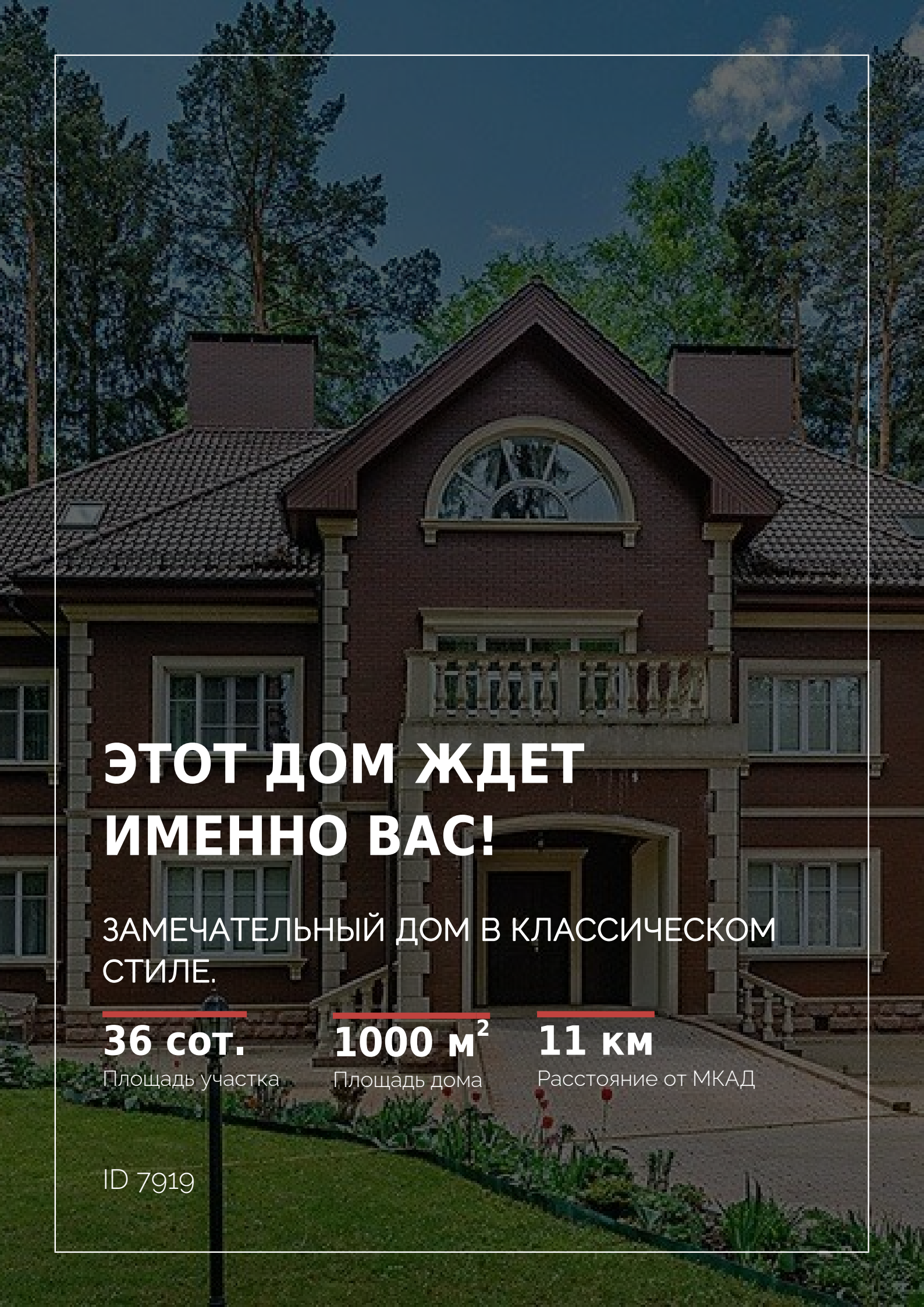

ЭТОТ ДОМ ЖДЕТ ИМЕННО ВАС!

ЗАМЕЧАТЕЛЬНЫЙ ДОМ В КЛАССИЧЕСКОМ СТИЛЕ.

36 сот.
Площадь участка

1000 м^2
Площадь дома

11 км
Расстояние от МКАД

ID 7919