ДОМ ПОД КЛЮЧ В ЖУКОВКЕ XXI

50 сот.
Площадь участка

990 м²
Площадь дома

9 км
Расстояние от МКАД

ID 7420

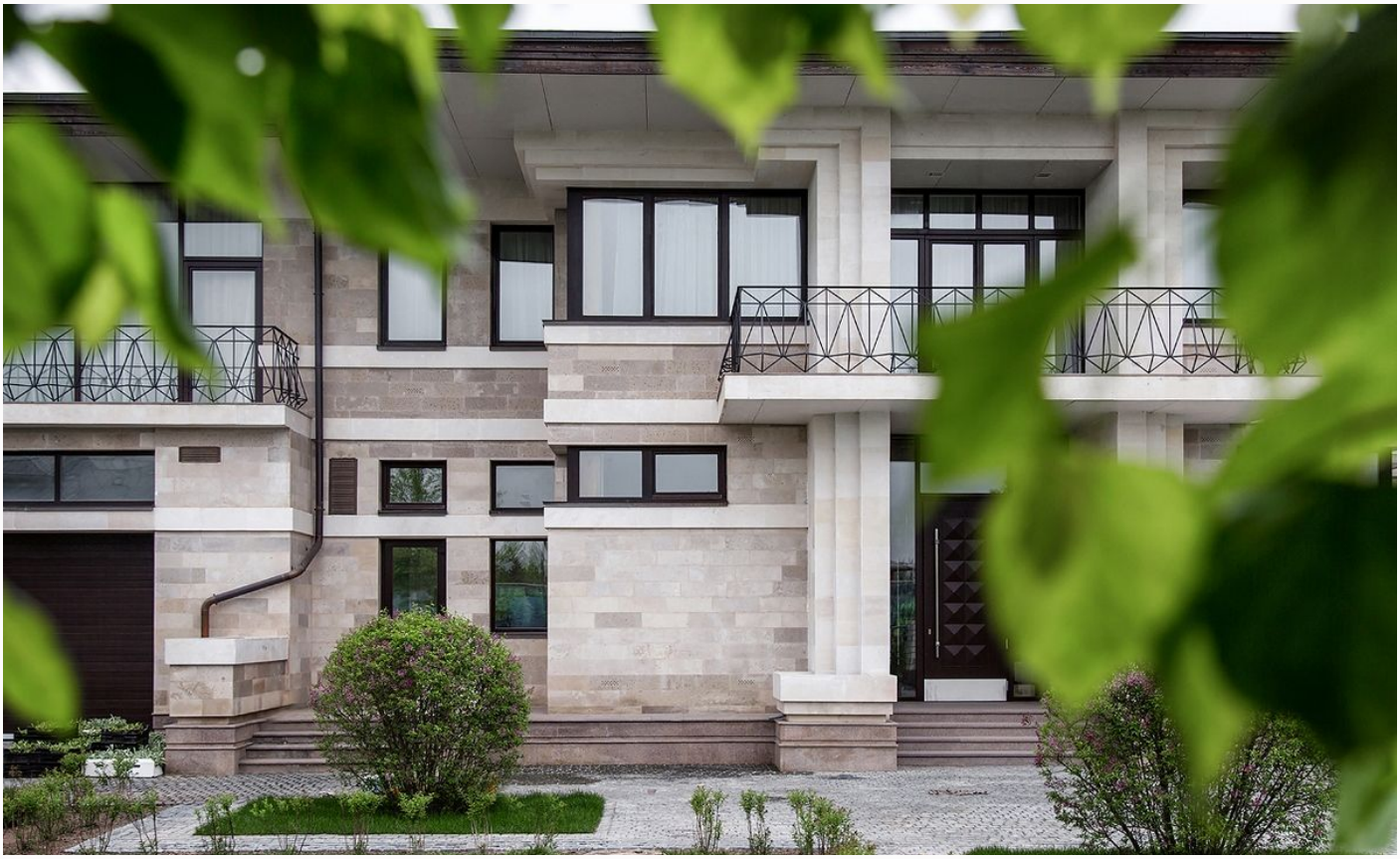

Рублёво-Успенское шоссе

990 м²

50 сот.

ИЖС

2

под ключ

5

магистральный

да

центральное

центральная

ID 7420

Этаж 1: прихожая, гардеробная, с/у,холл, кухня-столовая, гостиная со вторым светом, выход на террасу с уличным камином,спальня с гардеробной и ванной комнатой, постирочная, котельная, серверная, гараж на 2 м/м

Этаж 2: 4 спальни со своими гардеробными, ванными комнатами и балконами, игровая комната

ДОМ ПОД КЛЮЧ В ЖУКОВКЕ XXI

Современный дом с высоким уровнем отделки. Удобная, продуманная планировка. Премиальное оснащение мебелью, светильниками, сан.тех приборами и инженерией.

ID 7420

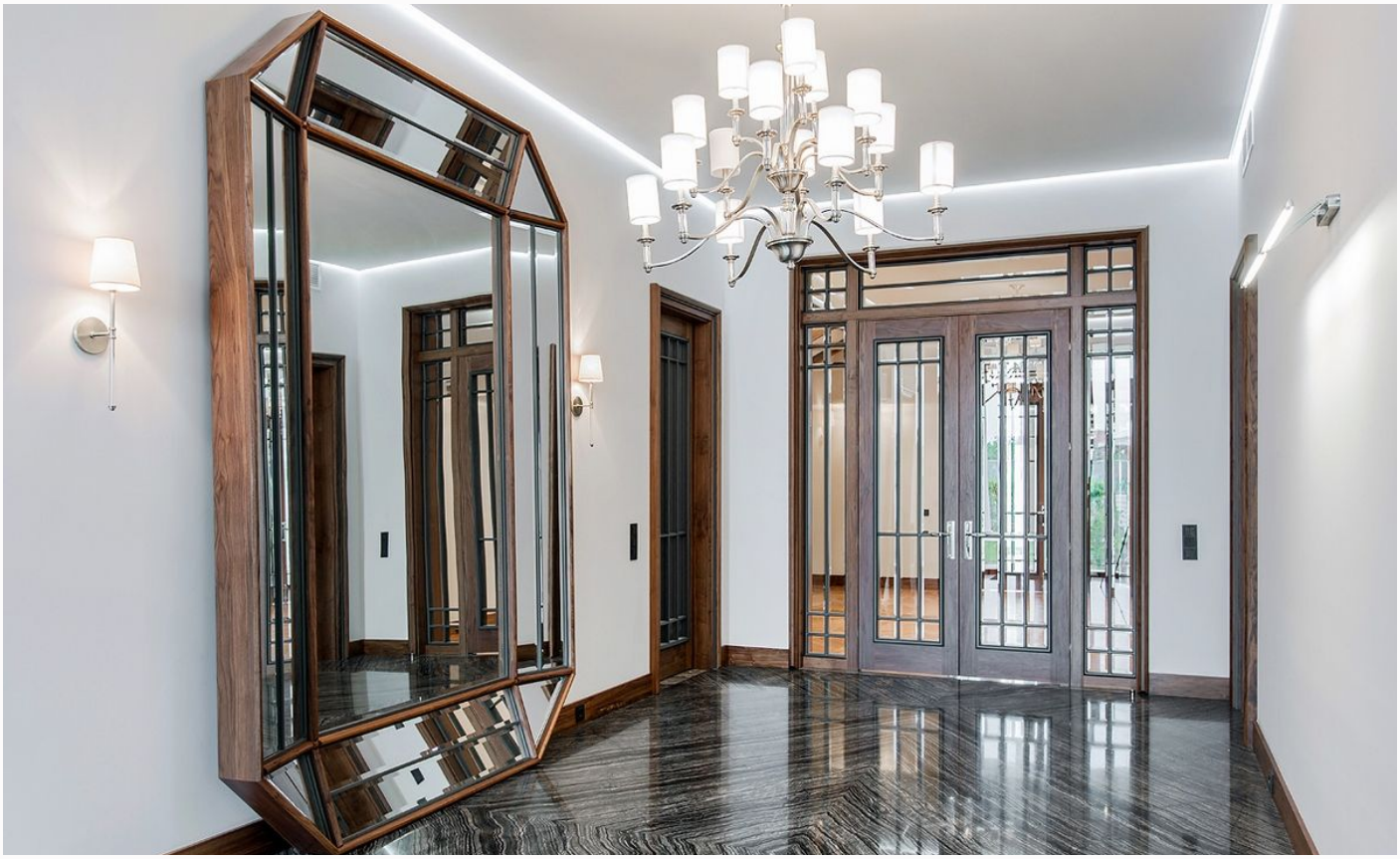

ID 7420

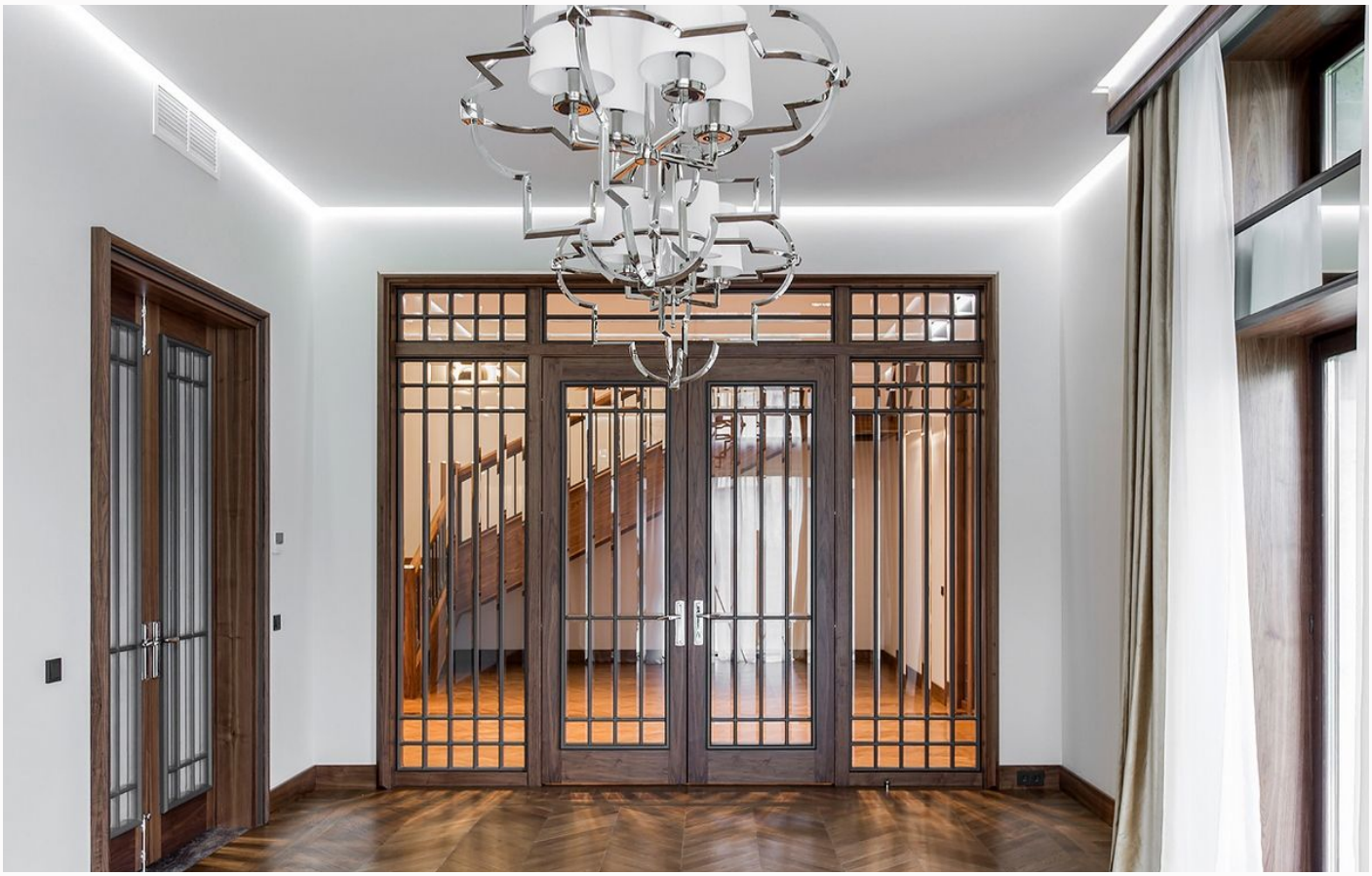

ID 7420

ID 7420

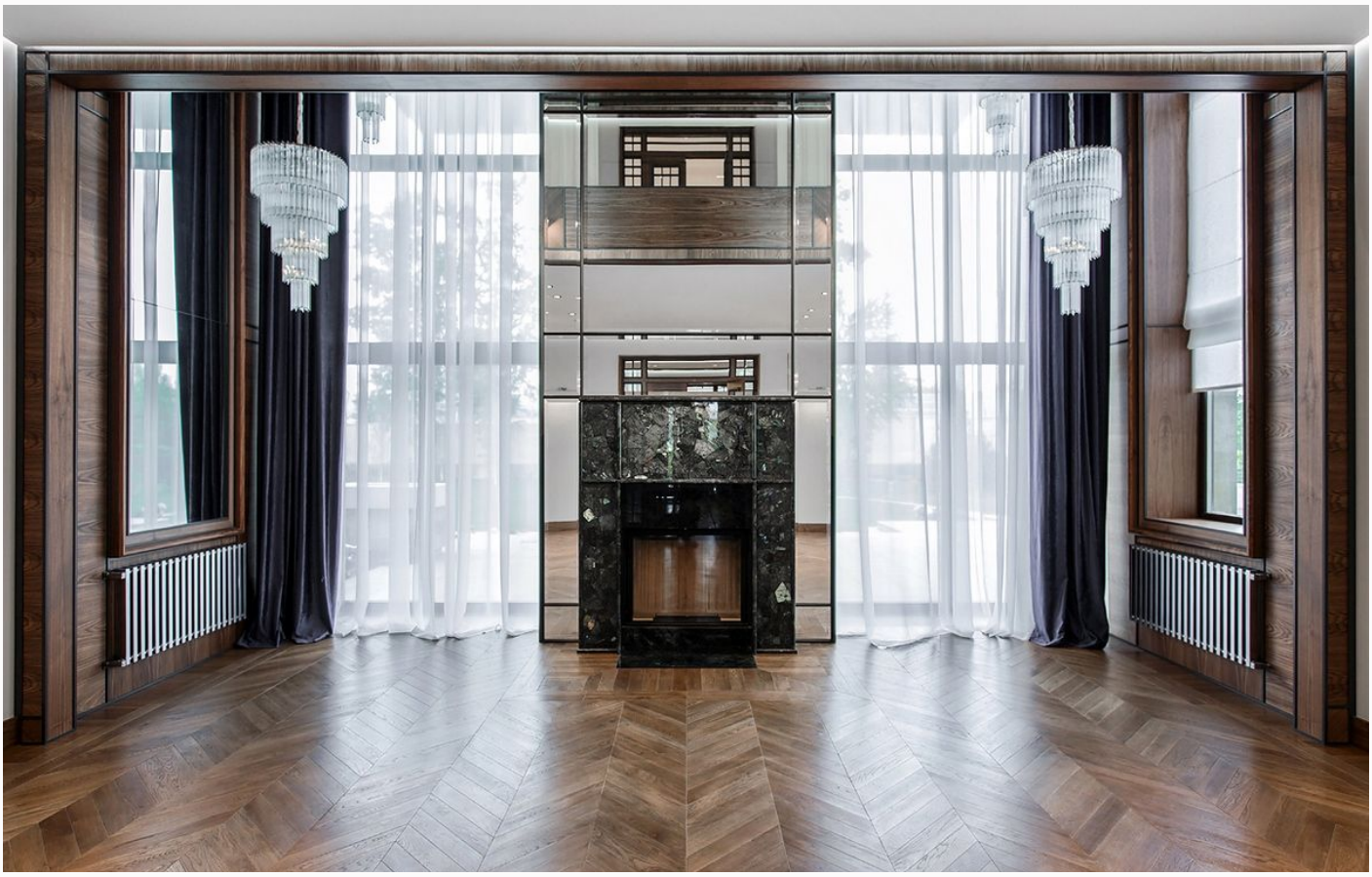

ID 7420

ID 7420

ID 7420

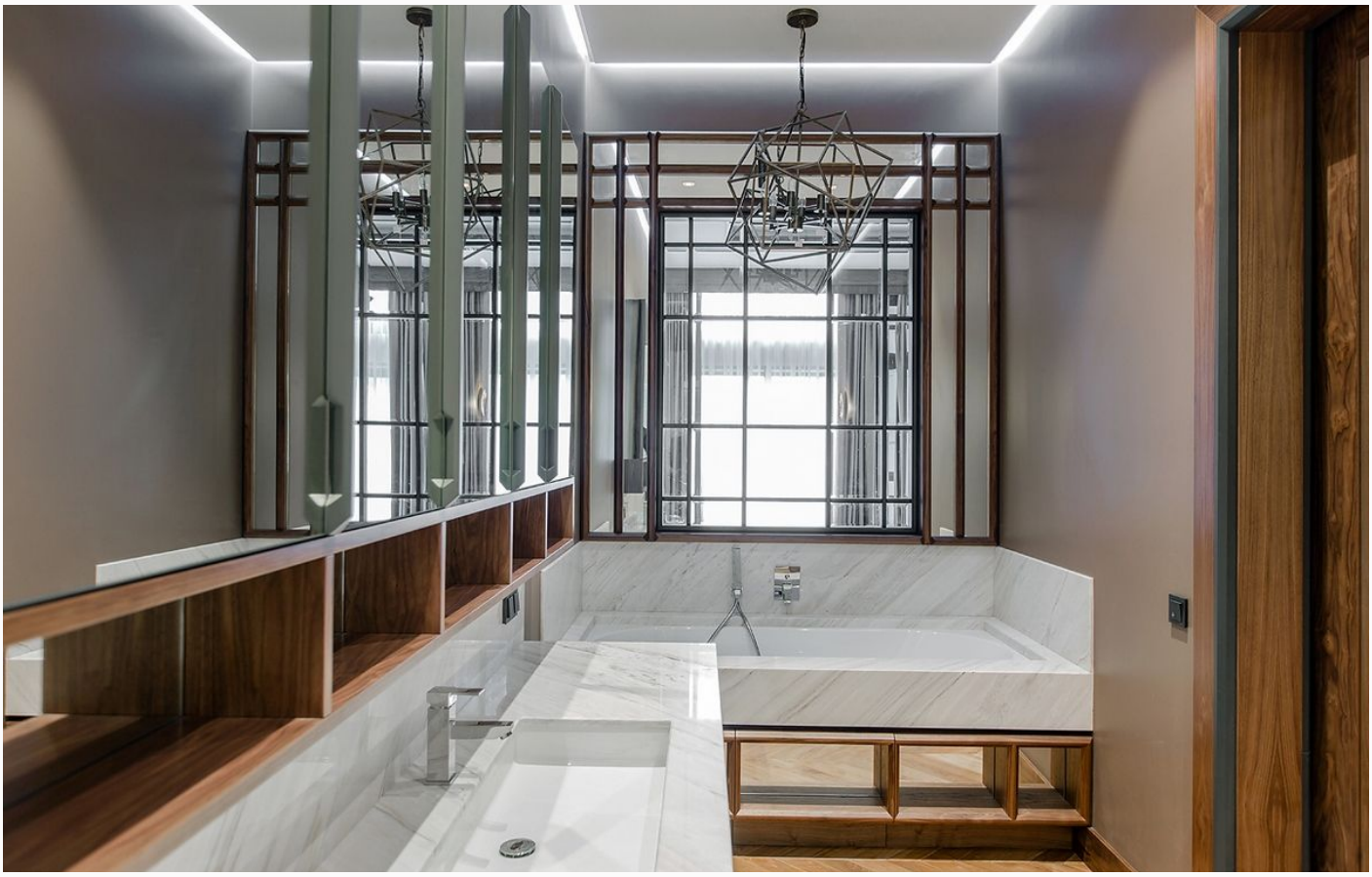

ID 7420

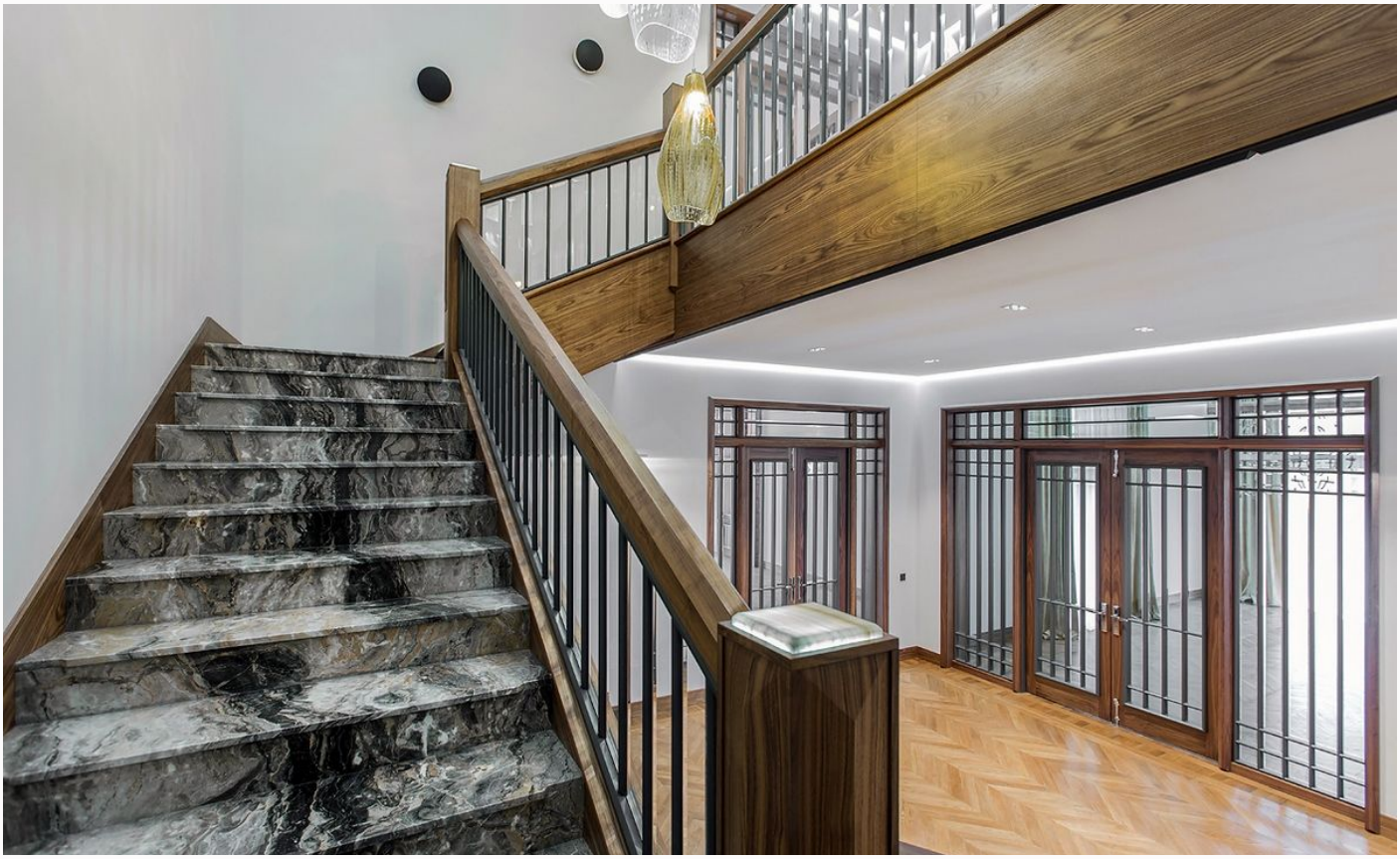

ID 7420

ID 7420

ID 7420

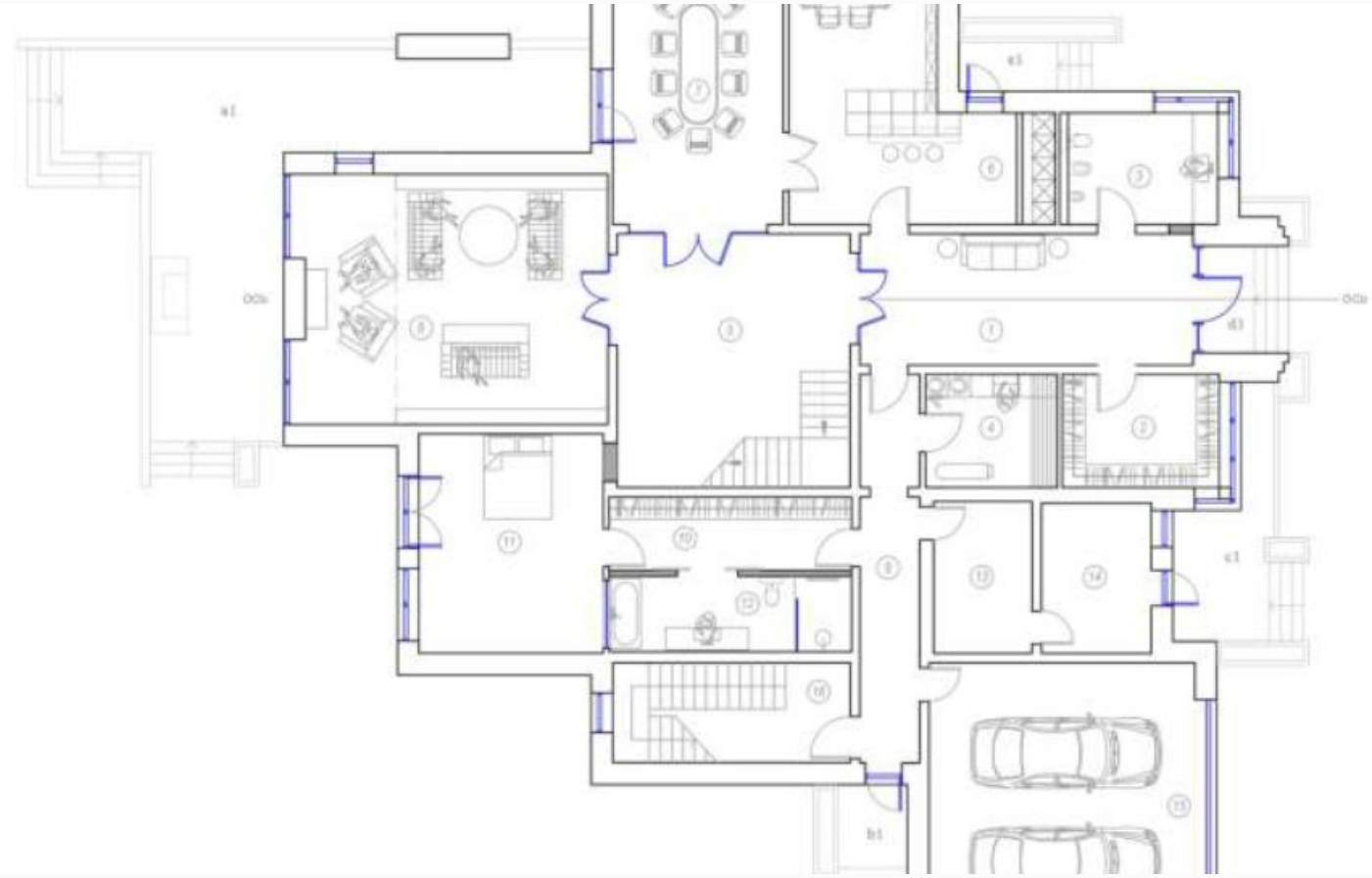

ID 7420

ID 7420

ВНИМАНИЕ!!!
ВНИМАНИЕ!!!
Проход запрещен
Частная собственность
ВЕДЕТСЯ
ВИДЕОНАБЛЮДЕНИЕ

ID 7420

Расположение

Московская обл, Одинцовский р-н, деревня Жуковка

Жуковка XXI

Клубный коттеджный поселок «Жуковка XXI» расположен на 9 км Рублево-Успенского шоссе, на берегу Москвы-реки. Территория поселка: 50 гектар разделена на 51 участок от 50 соток до 2 гектар, все дома построены по индивидуальным проектам. Ландшафт посёлка выполнен в едином стиле, обустроены прогулочные зоны, бульвары и парки. Также в посёлке есть великолепный спортивный клуб «Pride» - олицетворение стиля жизни жителей посёлка, с бассейнами, разнообразными спортивными группами, теннисными кортами, и уличными workout площадками. Расположение посёлка уникально возможностью выезда по нескольким шоссе Рублево-

Успенскому, Ильинскому, Новорижскому, а также платному дублеру Минского шоссе. В пешей доступности от поселка находится берег реки Москва, ресторан «Причал», школа «Президент» и вся инфраструктура легендарной Жуковки: магазины, рестораны, банки, детские сады, медицинские центры, что позволяет минимизировать затраты по времени, на ежедневные задачи. Безопасность посёлка осуществляется с помощью круглосуточной системы видео наблюдения, патрулирования и трех контрольно-пропускных пунктов, оборудованных шлагбаумами и системой видеонаблюдения. Коттеджный поселок «Жуковка-XXI» - это выбор для покупателей которые ценят статус, комфорт, безопасность и возможность быстрого проезда в столицу.

О месте

9 км от МКАД

Парковый

Охрана

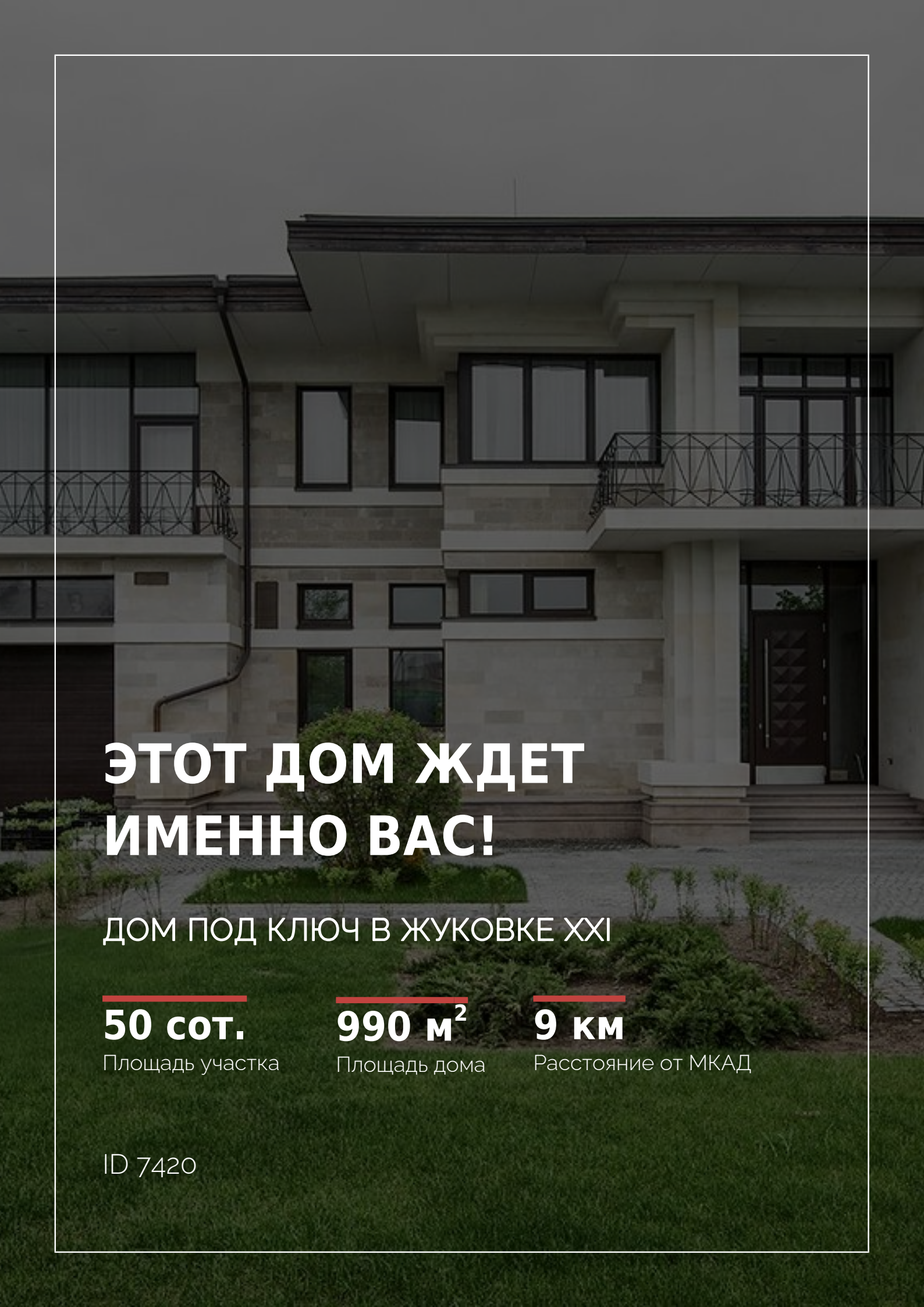

ЭТОТ ДОМ ЖДЕТ ИМЕННО ВАС!

ДОМ ПОД КЛЮЧ В ЖУКОВКЕ XXI

50 сот.
Площадь участка

990 м^2
Площадь дома

9 км
Расстояние от МКАД

ID 7420