ДОМ С БЕЛЫМ ФАСАДОМ В КП "МЕСТО ГОРКИ-2"

7.9 сот.
Площадь участка

261 м²
Площадь дома

15 км
Расстояние от МКАД

ID 6072

1-ое Успенское шоссе

261 м²

7.9 сот.

садоводство или огородничество

2

под отделку

4

магистральный

да

индивидуальная скважина

септик

ID 6072

Этаж 1: холл с санузлом, спальня с санузлом и гардеробной, гардеробная, кухня-гостиная с выходом на террасу, кладовая, топочная с отдельным входом.

Этаж 2: 3 спальни с санузлами и гардеробными комнатами.

ID 6072

ДОМ С БЕЛЫМ ФАСАДОМ В КП "МЕСТО ГОРКИ-2"

Загородный дом в современном стиле с белым фасадом облицован декоративной фасадной штукатуркой и деревянными панелями. В доме выполнена отделка «под ключ» в современном стиле. На первом этаже просторная кухня-столовая-гостиная с выходом на террасу, хозяйственные помещения и гостевая спальням. На втором — 3 спальни с санузлами и гардеробными. На озелененном угловом участке 7,9 соток можно поставить 2 автомобиля, построить навес или гараж. «Место в Горках-2» — клубный поселок бизнес-класса на 14 коттеджей в современном стиле площадью 243 м^2 с отделкой «под ключ». Можно выбрать один из двух вариантов фасада, в белом и графитовом цветах. Интерьеры выполнят «под ключ» и оформят в пастельных тонах — в отделку входит оборудованная кухня и санузлы. Останется только выбрать мягкую мебель. У каждого коттеджа участок 7-8 соток с невысокой оградой и живой изгородью из туй, и парковка для 2 машин. Территория поселка занимает 1 гектар, для жителей благоустроят детскую и спортивную площадку.

ID 6072

ID 6072

Планировки

Этаж		Зона	Измеряемая площадь
	13	Ванная комната	10,22 м²
	14	Гардероб	4,34 м²
	15	С/У	3,31 м²
	16	Спальня 1	17,11 м²
	17	Гардероб	3,28 м²
	18	Спальня 2	20,34 м²
	19	С/У	3,60 м²
Для всех этаж...		**сумма**	**211,71 м²**

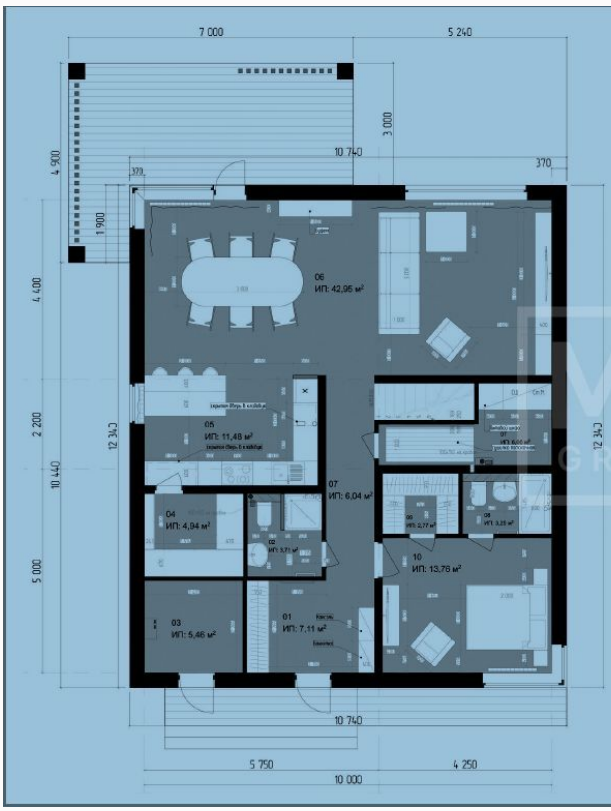

Этаж		Зона	Измеряемая площадь
1-й этаж			
	01	Холл	7,11 м²
	02	С/У	3,71 м²
	03	Топочная	5,46 м²
	04	Кладовая	4,94 м²
	05	Кухня	11,48 м²
	06	Гостиная-столовая	42,95 м²
	07	Холл	6,04 м²
	07	Холл	6,06 м²
	08	С/У	3,25 м²
	09	Гардеробная	2,77 м²
	10	Гостевая комната	13,76 м²
	10	Холл	5,12 м²
	11	Мастер-спальня	23,87 м²
	12	Гардеробная комната	13,01 м²

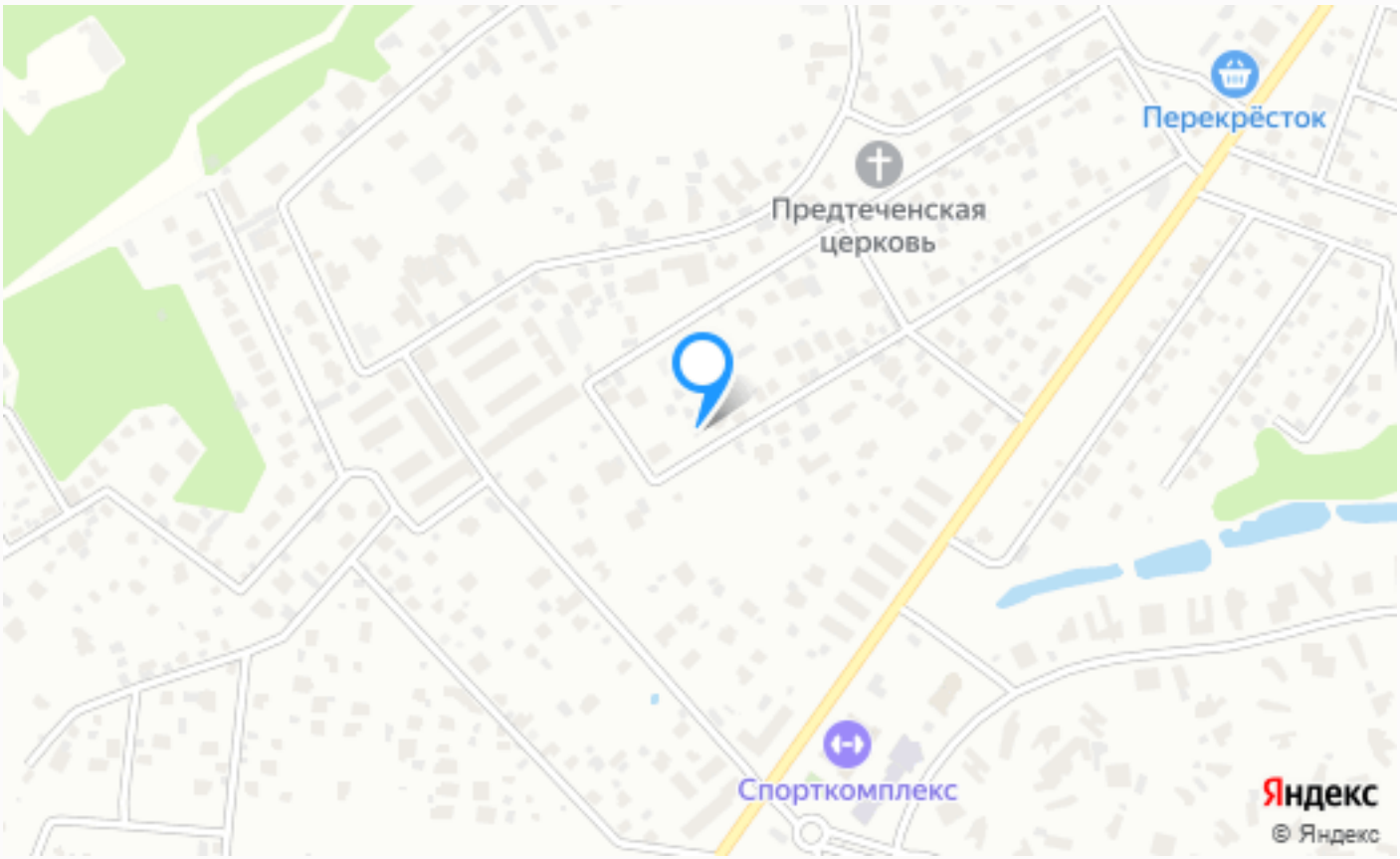

Расположение

Московская обл, г Одинцово, тер СНТ Горки-2 (д Солослово)

ID 6072

Горки-2 СТ

В Подмосковье не так много мест, где сохранилась нетронутая чистая природа, красивые леса и благоприятная экология наравне с комфортным проживанием, инфраструктурой и всеми прелестями городской жизни. Горки-2 занял одно из таких, став одним из самых современных, удобных и развитых поселков всего Одинцовского района.

ID 6072

Интересно, что история этих мест берет свое начало еще сто лет назад - в двадцатые годы двадцатого века. Именно тогда здесь и появились первые строения, который век спустя превратились в невероятной красоты комплекс. Сегодня это крупный поселок, который может похвастаться своей инфраструктурой и благоустройством, ведь на его территории расположено множество магазинов, игровых площадок, мест для занятий спортом, а также большой торговый центр. Что же касается самих домовладений, то на них мы остановимся подробнее. Каждый особняк в этом поселке выполнен по уникальному архитектурному проекту, чьих аналогов вы не найдете. Застройщик постарался не только над красивыми фасадами домов, но и сделал им индивидуальную планировку с использованием современных технологий. Помимо этого, все дома оснащены коммуникациями, как городская квартира. В доступе у жителей есть водопровод, газовая сеть, канализация, автономные системы отопления и электричество. На территории есть

собственная вышка связи, которая обеспечивает хорошее соединение, также здесь имеется кабельный интернет и телевидение. Отдельного внимания стоит служба безопасности, которая следит за спокойствием жителей, патрулирует территорию и отсматривает записи с камер видеонаблюдения. Данное место отлично подойдет для покупки особняка. Вы сможете жить здесь с семьей в тишине и комфорте или же просто инвестировать деньги в недвижимость. Последний вариант может обернуться постоянным стабильным заработком, ведь цены на землю растут здесь из года в год.

О месте

15 км от
МКАД

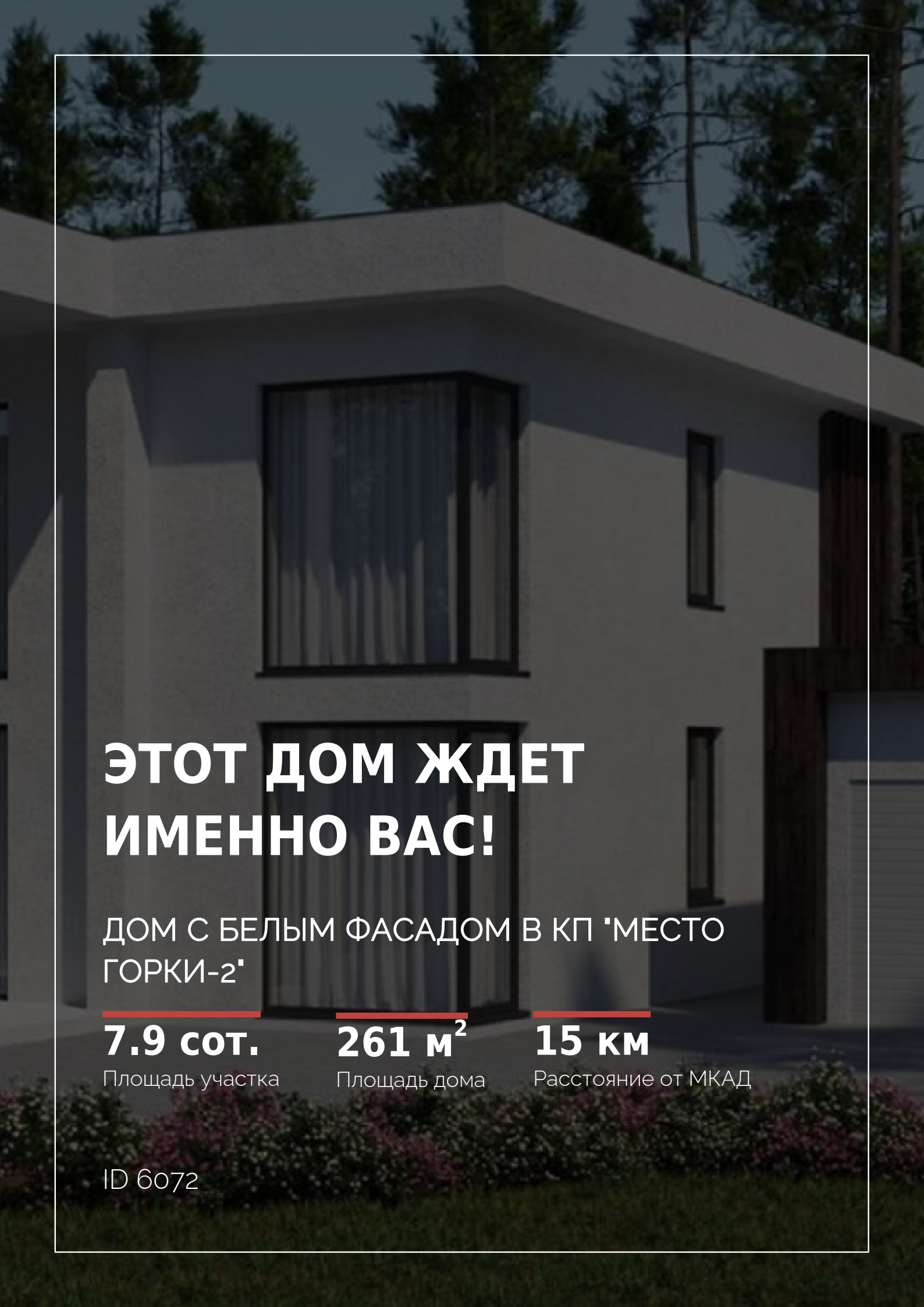

ЭТОТ ДОМ ЖДЕТ ИМЕННО ВАС!

ДОМ С БЕЛЫМ ФАСАДОМ В КП "МЕСТО ГОРКИ-2"

7.9 сот.
Площадь участка

261 м^2
Площадь дома

15 км
Расстояние от МКАД

ID 6072