ДОМ В СОВРЕМЕННОМ СТИЛЕ

44 сот.
Площадь участка

1100 м²
Площадь дома

7 км
Расстояние от МКАД

ID 5988

Рублёво-Успенское шоссе

1100 м²

44 сот.

ИЖС

2

под ключ

5

бассейн

магистральный

да

центральное

центральная

ID 5988

Мансарда: Две спальни каждая со своим с/у.

Цоколь: Спа-зона, включающая бассейн с панорамным окном, хамам, сауну и тренажерный зал; служебная кухня с лифтом, квартира для прислуги, гараж на 5 машин, квартира для охраны.

Этаж 1: Прихожая, гостиная со вторым светом (высота потолка 5 метров) и камином, кабинет также с камином, столовая, малая гостиная-телевизионная, кухня с холодной кладовой и лифтом, гостевой с у, гардеробная, летнее патио.

Этаж 2: 4 спальни с су и гардеробными, выход на эксплуатируемую кровлю.

Дополнительные строения: бассейн, доп. строения

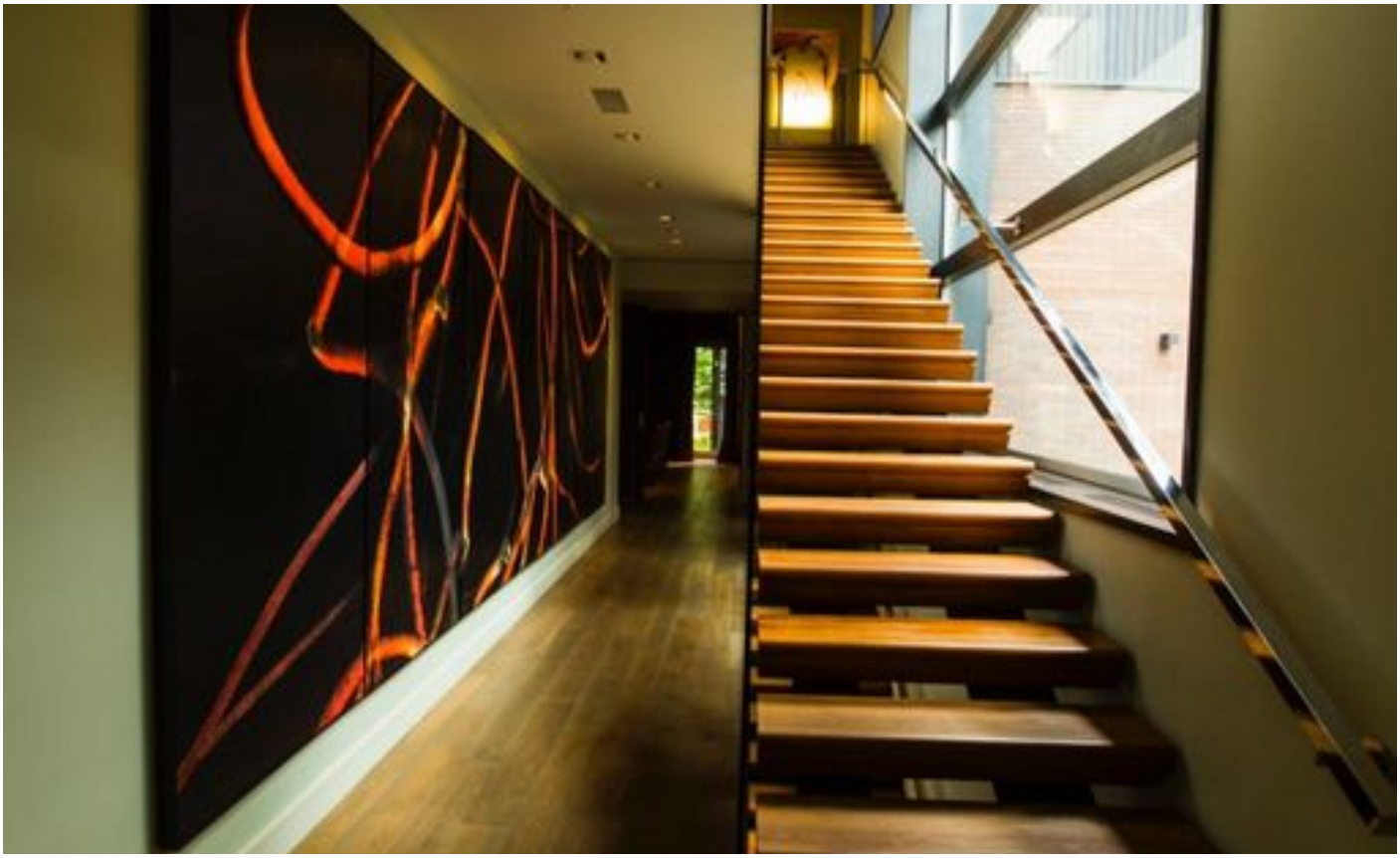

ДОМ В СОВРЕМЕННОМ СТИЛЕ

Дом в современном стиле на лесном участке на краю поселка "Сады Майендорф". На участке есть пруд с живыми рыбами, беседка- барбекю, летнее патио. Дорожки вымощены брусчаткой. Дом компактный, но вместительный с бассейном, сауной и купелью.

ID 5988

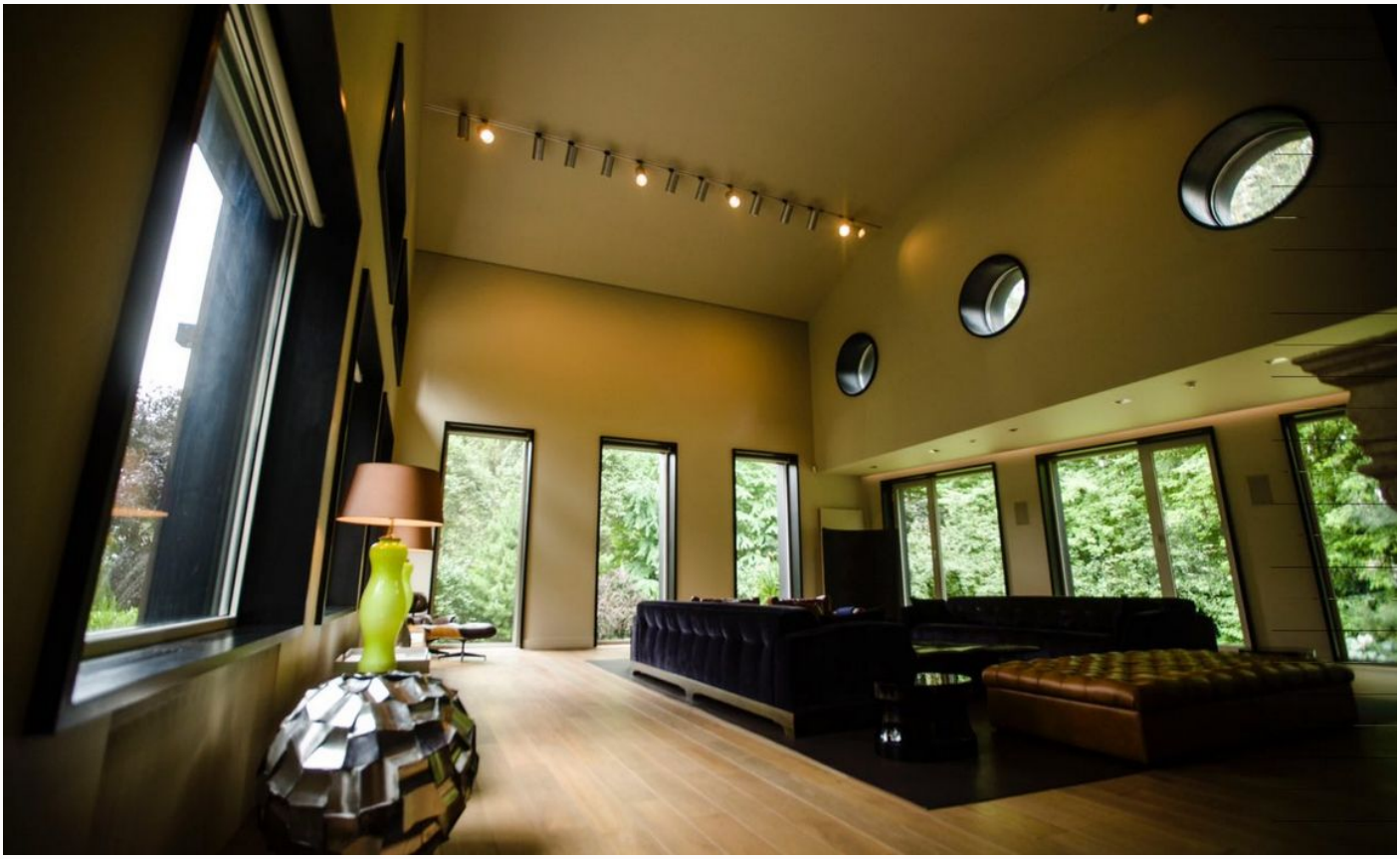

ID 5988

ID 5988

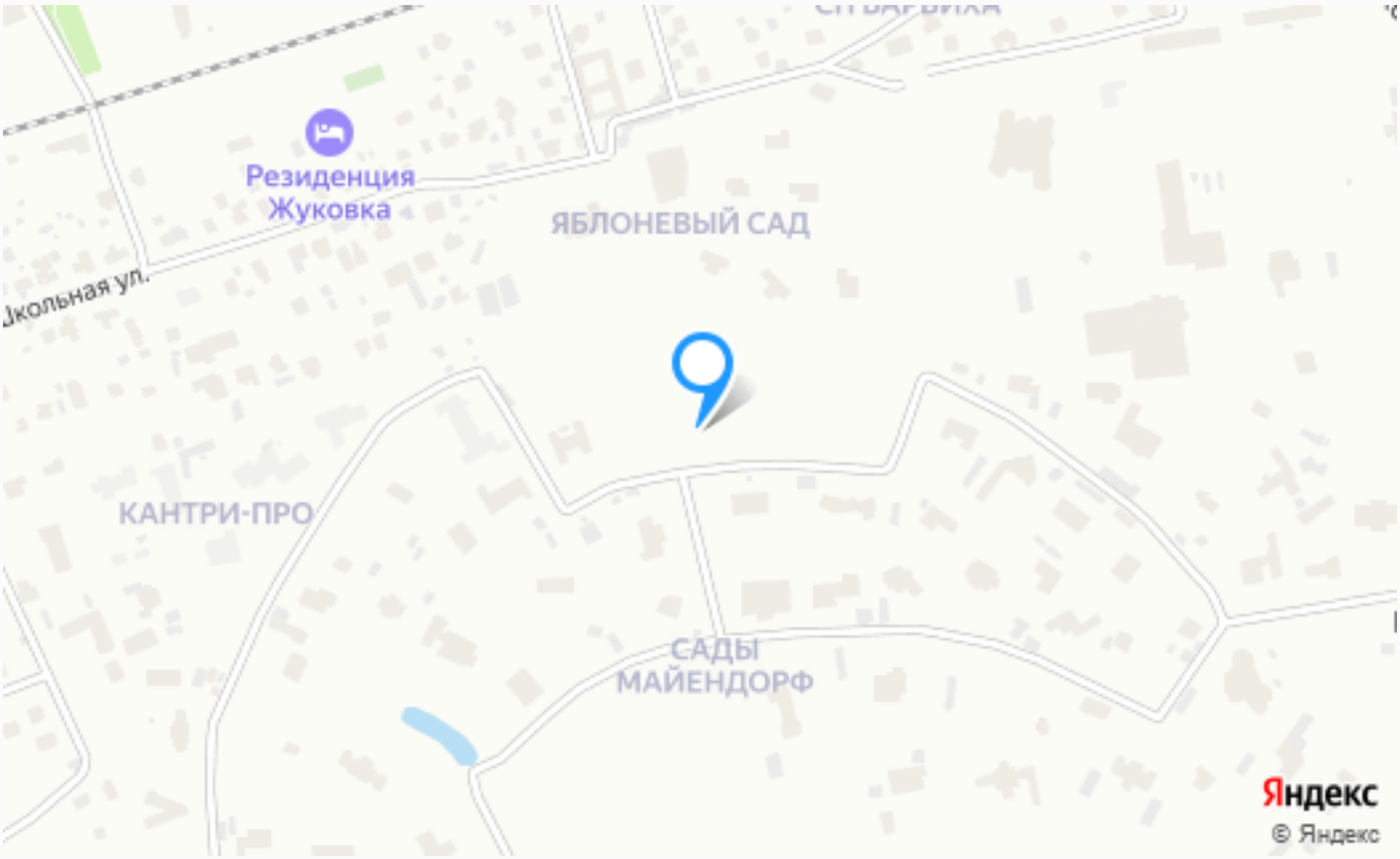

Расположение

Московская обл, г Одинцово, поселок Барвиха, тер Сады Майендорф

ID 5988

Сады Майендорф (Санаторий Барвиха)

Сады Майендорф – коттеджный поселок премиум класса, занимающий первое место в негласном рейтинге престижных поселков Подмосковья. Расположен всего в 6 км от МКАД по Рублево-Успенскому шоссе, в деревне Барвиха. Территория посёлка примыкает к одноименному замку баронессы «Майендорф», поистине сказочному и легендарному месту на западе от Москвы. В замке по сей день проходят официальные мероприятия на правительственном уровне, а его красивейшая территория с реликтовым хвойным лесом, живописными ландшафтами, чистым воздухом, кристальными

озерами и сказочными оврагами доступна для жителей поселка. На территории 91 Га находится около 350 фешенебельных особняков площадью от 500 до 5000 кв. м. на участках от нескольких десятков соток до 5 Га; здесь есть и модерн, и классика, и коттеджи в стиле hi- tech и даже традиционные дворцовые усадьбы. Единственное, что объединяет каждый из объектов- это уникальность и неповторимость, воплощенная лучшими отечественными и иностранными архитекторами. Многообразие услуг и высокий уровень сервиса позволяют комфортно проживать в КП Сады Майендорф без необходимости посещения столицы. Барвиха богата на премиальные торгово- развлекательные комплексы («Барвиха Luxury Village», «Dream House», «Жукоffка Плаза»), рестораны («Марио», «Царская охота», «Веранда у дачи», «Марани»), супермаркеты («Азбука вкуса», «Spar», «Вкусс Вилл»), салоны красоты и многое другое– все это находится в радиусе 2-3 км от Садов Майендорф. Элитный поселок подходит для семей с детьми, ведь недалеко от него расположились привилегированные школы и лучшие детские сады – «Президент», Гимназия им. Е. М. Примакова, Ломоносовская школа №5, «Ковчег-XXI». Поселок обеспечен центральными коммуникациями: газ, электричество, канализация, водоснабжение, также каждый дом обеспечен высокоскоростным интернетом, телефонной линией и телевидением. Наличествует автономная система жизнеобеспечения: собственный тепловой пункт, скважина с системой фильтрации воды. Вся территория поселка обслуживается специализированной службой эксплуатации. Многоуровневая охранная система, строгий пропускной контроль, круглосуточное патрулирование и видеонаблюдение всей территории обеспечены профессиональной службой безопасности. Деликатная роскошь загородной жизни в самой элитной части Подмосковья- это про посёлок Сады Майендорф.

О месте

7 км от МКАД

Охрана

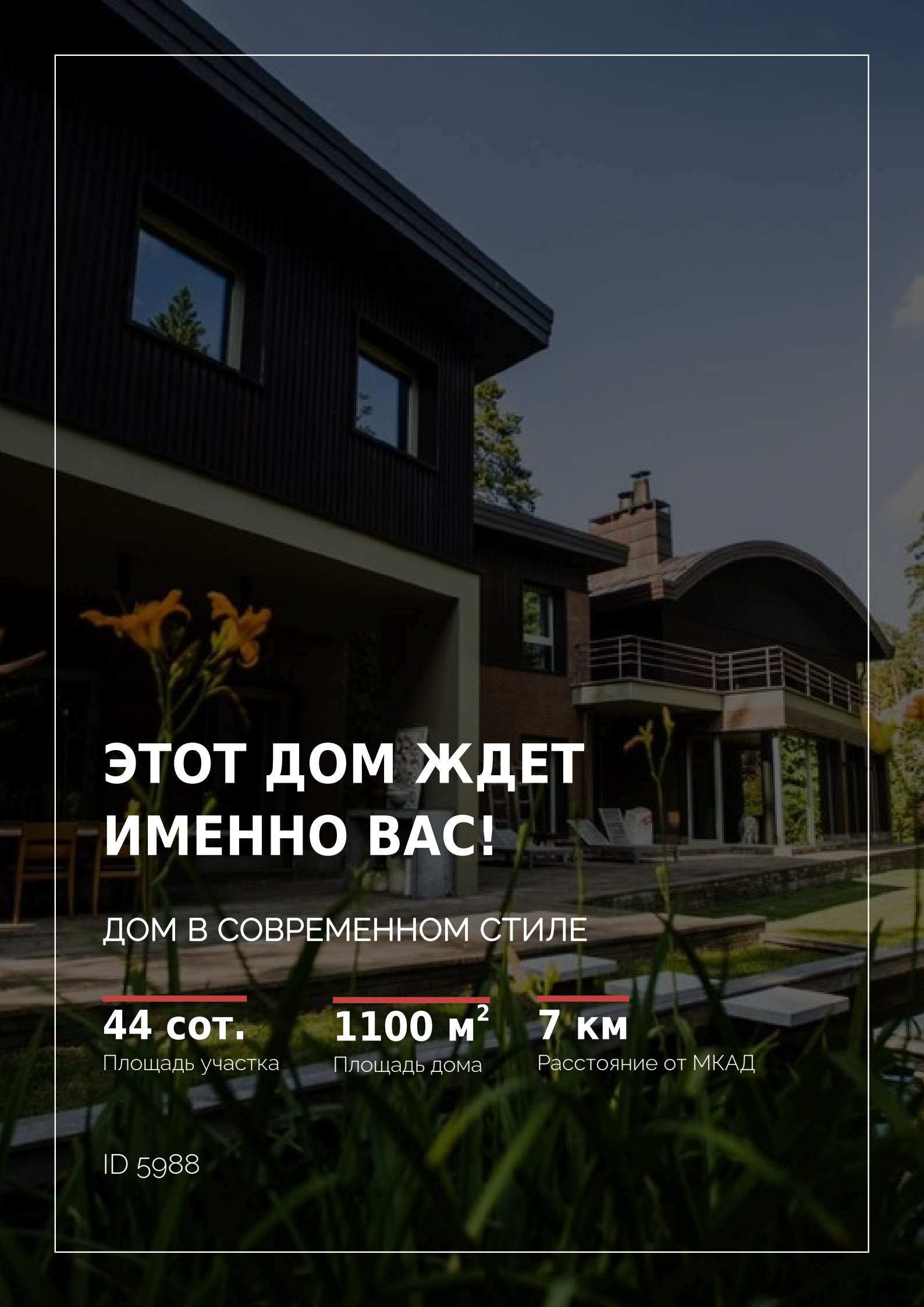

ЭТОТ ДОМ ЖДЕТ ИМЕННО ВАС!

ДОМ В СОВРЕМЕННОМ СТИЛЕ

44 сот.
Площадь участка

1100 м^2
Площадь дома

7 км
Расстояние от МКАД

ID 5988