ДОМ В ЖУКОВКЕ

15.5 сот.
Площадь участка

550 м²
Площадь дома

9 км
Расстояние от МКАД

ID 5436

Ильинское шоссе

550 м²

15.5 сот.

ИЖС

3

под ключ

4

магистральный

да

центральное

центральная

ID 5436

Цоколь: Гараж, комната отдыха, сауна с санузлом, котельная, постирочная, гладильная

Этаж 1: Вход, фойе с внутренним шкафом, столовая, кухня, мягкая зона, комната отдыха, кинотеатр, 2 санузла, спальня с санузлом

Этаж 2: Хозяйская спальня с санузлом и двумя внутренними шкафами, две спальни со своими санузлами

Этаж 3: Кабинет

ДОМ В ЖУКОВКЕ

Предлагается к продаже коттедж в Жуковке, в 5 минутах ходьбы от ресторана "Царская Охота". На участке расположен отдельно стоящий гараж с квартирой для персонала площадью 70 м2 и отдельный дом для охраны площадью 25 м2. Участок с ландшафтным дизайном, растут ели, сосны и яблони. Дом полностью меблирован дизайнерской мебелью, установлены гранитные столешницы, дизайнерская кухня Snaidero, итальянская плитка, панорамное остекление. Центральное водоснабжение и канализация, газ магистральный, электричество 50 кВт. Установлены резервный дизель-генератор и система видеонаблюдения.

ID 5436

ID 5436

ID 5436

ID 5436

ID 5436

ID 5436

ID 5436

ID 5436

ID 5436

ID 5436

ID 5436

ID 5436

ID 5436

ID 5436

ID 5436

ID 5436

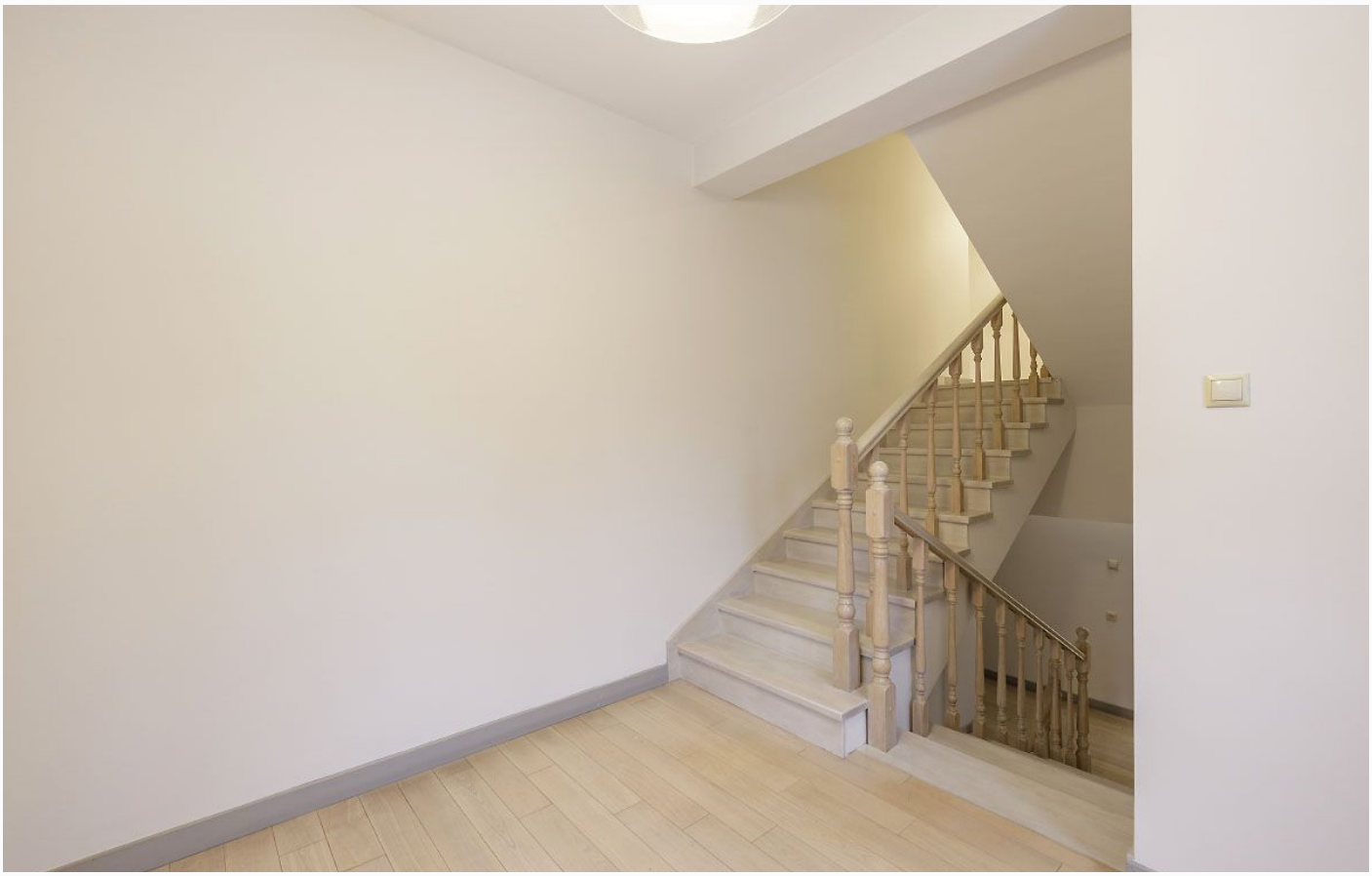

ID 5436

ID 5436

ID 5436

ID 5436

ID 5436

ID 5436

ID 5436

ID 5436

ID 5436

ID 5436

ID 5436

ID 5436

ID 5436

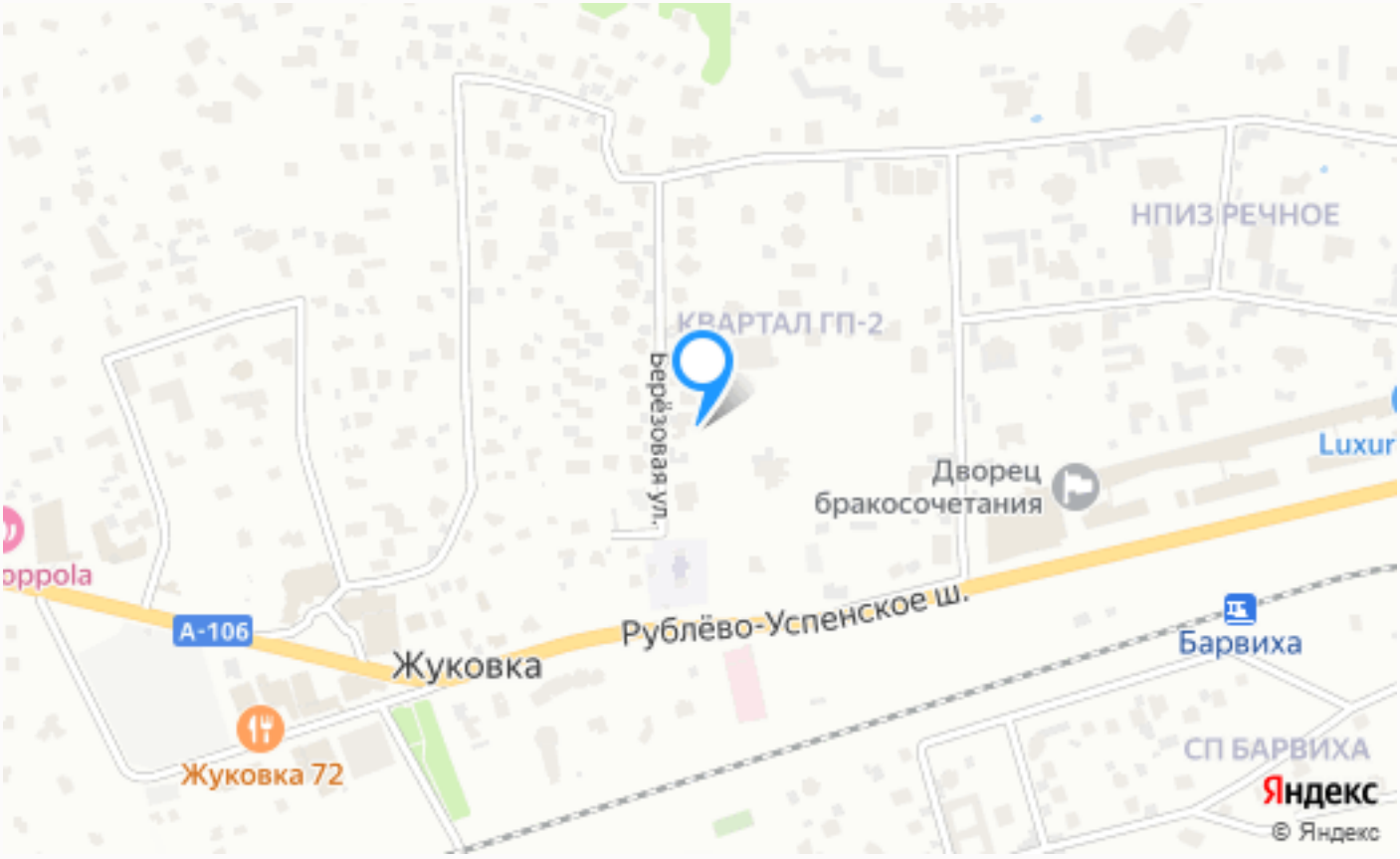

Расположение

Московская обл, г Одинцово, деревня Жуковка, Рублево-Успенское шоссе

ID 5436

Жуковка

Пожалуй, никто не станет спорить с тем, что Жуковка - одно из самых громких названий среди поселков на Рублевке. Конечно, такая известность пришла совсем не просто так, а благодаря застройщикам и архитекторам, которые не просто выбрали очень удачное место среди чистой и нетронутой природы, но и смогли построить там современный комплекс с множеством самых разных домовладений. Началось все еще во времена Советского союза, когда в тридцатых годах в этом месте появился небольшой поселок для отдыха элиты страны, в которую входили представители политики, а также творчества, науки и военной сферы. Именно в

Жуковке находилась дача Сталина и его самых известных приближенных. Для многих академиков и министров из Совмина были построены отдельные поселки, каждый из которых сохранился до наших дней и стал элитным местом для покупки жилья. Жуковка включает в себя множество небольших. но очень премиальных и дорогих коттеджных поселков, среди которых есть Ландшафт, Речной, Ильинские Дачи, Жуковка 2 и многие-многие другие. Во всех из них можно найти участки, коттеджи и таунхаусы для покупки. Помимо этого район радует своей инфраструктурой, ведь во всех этих поселках буквально есть все, что нужно для жизни: медицинские центры, фитнес клубы, торговые центры, и это не считая обычных магазинов и аптек. Покупка недвижимости в Жуковке - отличная инвестиция средств в будущее. Хоть поселок и существует очень давно, и новые дома в нем - редкость, цены на жилье здесь продолжают расти от года к году. Помимо этого покупка коттеджа станет отличным шагом для семей с детьми, которые ищут место, где можно найти тишину, свежий воздух и спокойствие.

О месте

9 км от МКАД

Охрана

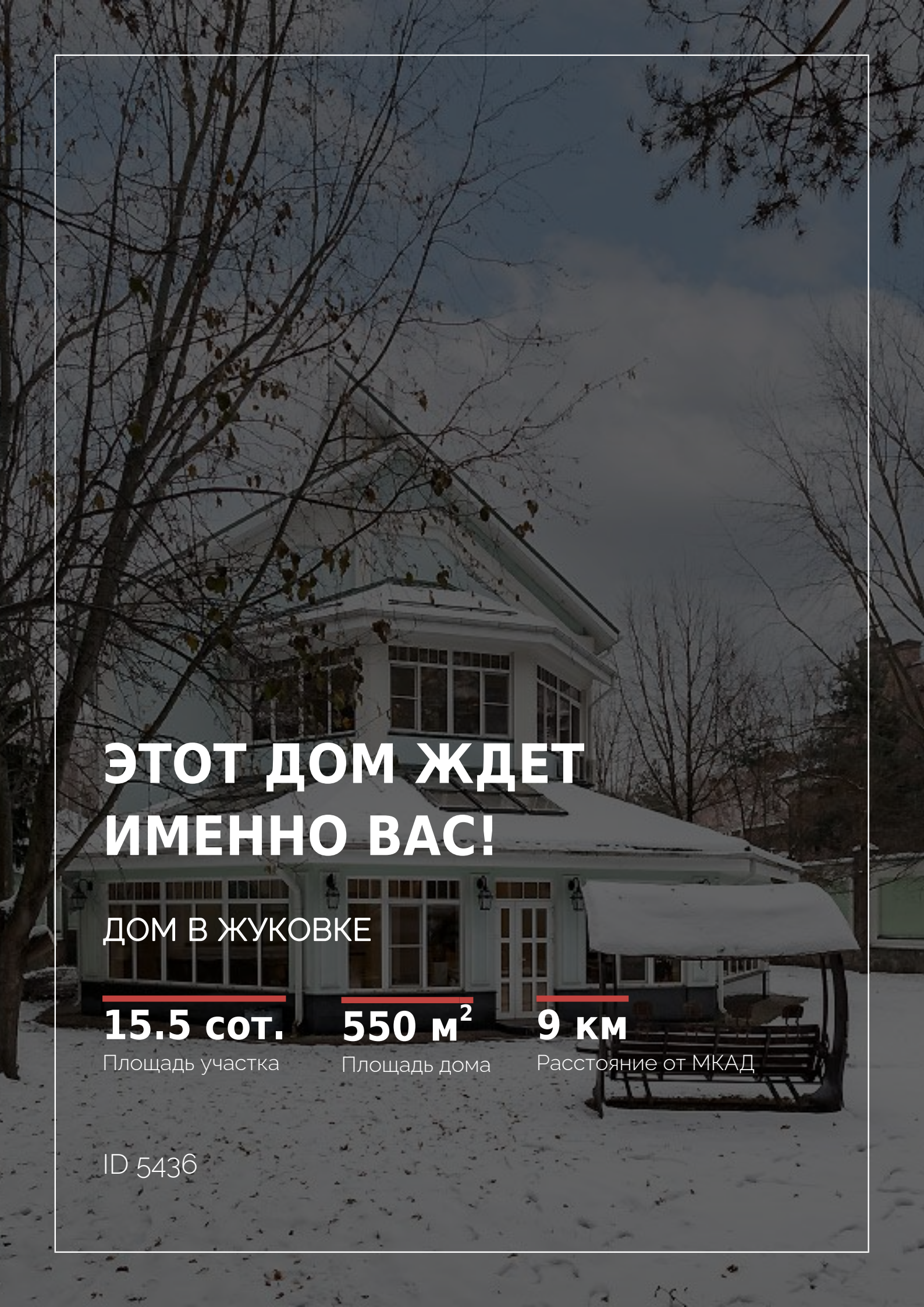

ЭТОТ ДОМ ЖДЕТ ИМЕННО ВАС!

ДОМ В ЖУКОВКЕ

15.5 сот.
Площадь участка

550 м²
Площадь дома

9 км
Расстояние от МКАД

ID 5436