КОТТЕДЖ В СТИЛЕ РАЙТА

10 сот.
Площадь участка

350 м²
Площадь дома

21 км
Расстояние от МКАД

ID 5227

Минское шоссе

350 м²

10 сот.

ИЖС

2

под ключ

4

гостевой дом

барбекю

магистральный

да

централизованная скважина

центральная

ID 5227

Цоколь: технические помещения (котельная, постирочная, кладовка), подготовленная комната под домашний кинотеатр или проживания помощников по дому (предусмотрен отдельный вход).

Этаж 1: входная зона, гостевая спальня, санузел (душевая кабинка), кладовка, кухня, гостиная с камином и выходом на террасу.

Этаж 2: мастер-спальня с балконом, гардеробом, санузлом (душевая кабинка), имеет выход в два помещения - кабинет, спортзал спальня, ванная комната с санузлом;

Дополнительные строения: гараж м\м, гостевой дом, барбекю

КОТТЕДЖ В СТИЛЕ РАЙТА

Продаётся новый уютный двухэтажный дом в стиле Райта в КП Крекшино. Охраняемая территория, пропускной режим. Высокая транспортная доступность обеспечивается за счет близкого расположения пяти магистралей (Киевское, Минское, Можайское, Боровское шоссе, а также рядом платная трасса в объезд Одинцово). В доме газовое отопление, система очистки воды, теплые полы, интернет, телевидение. Удобное расположение: на автомобиле до центра города 35-40 мин, до аэропорта Внуково 20 мин. Недавно закончен дизайнерский ремонт с использованием премиальных строительных и отделочных материалов. Полностью укомплектован новой мебелью и готов к проживанию. Имеется всё необходимое для домашнего уюта. Мастер-спальня с балконом, гардеробом, санузлом (душевая кабинка). Имеет выход в два помещения - кабинет, спортзал (назначение на усмотрение новых владельцев). Имеется навес для двух авто. На территории расположен домик для частной охраны, зона отдыха. На участке выполнены работы по благоустройству двора (ландшафтный дизайн с системой полива).

ID 5227

ID 5227

ID 5227

ID 5227

ID 5227

ID 5227

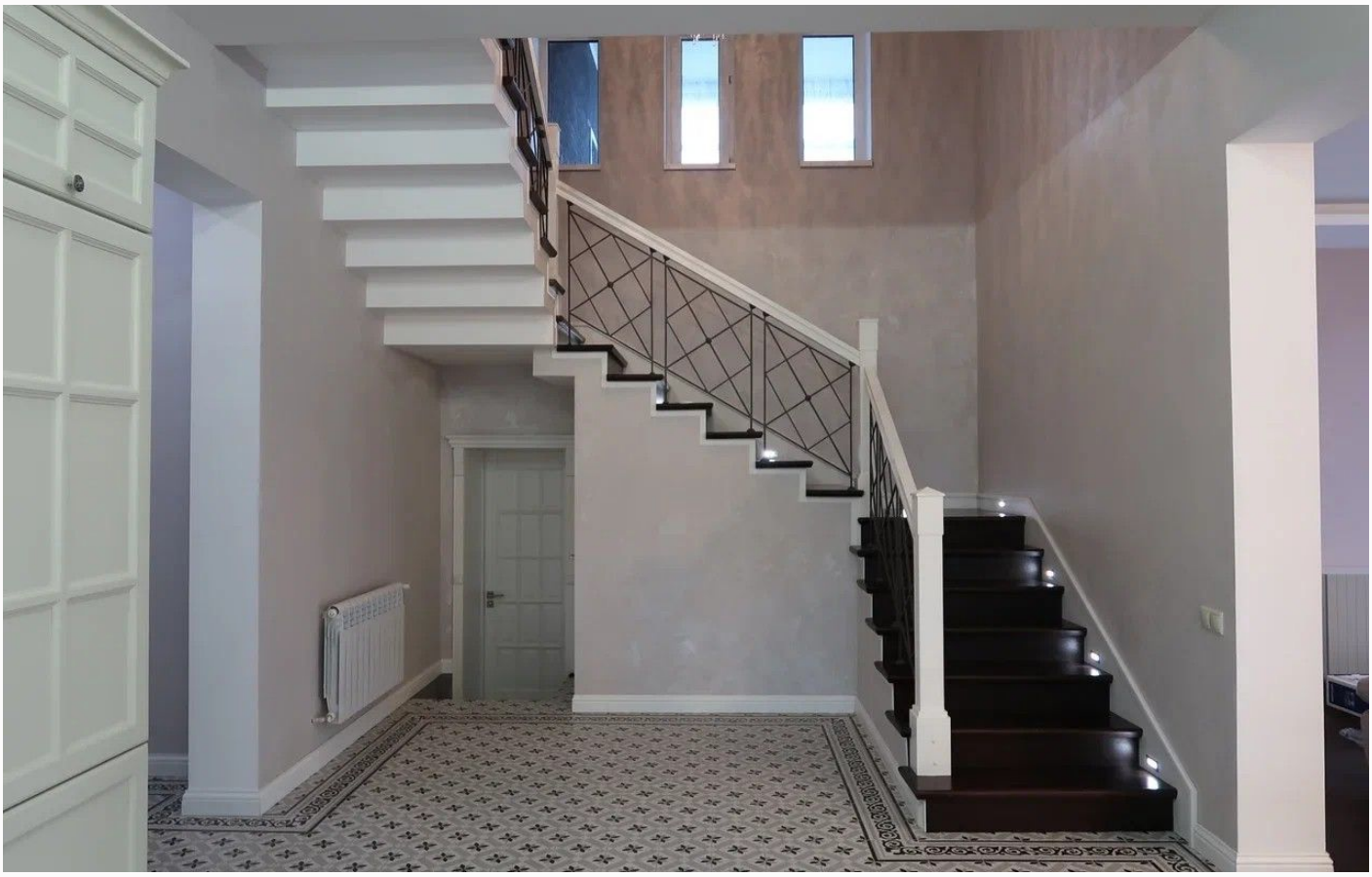

ID 5227

ID 5227

ID 5227

ID 5227

ID 5227

Расположение

г Москва, поселение Марушкинское, поселок Крекшино

ID 5227

Крекшино

Коттеджный поселок «Крекшино» представляет собой крупный загородный коттеджный поселок бизнес класса с широко развитой инфраструктурой ... Располагается коттеджный поселок «Крекшино» на 21-ом км от МКАД по Минскому или Киевскому шоссе в районе деревни Крекшино, которая, собственно, и дала название поселку. Место, где расположился

ID 5227

поселок - бывшие клубничные поля, разделенные аллеями берез.

О месте

21 км от МКАД

Охрана

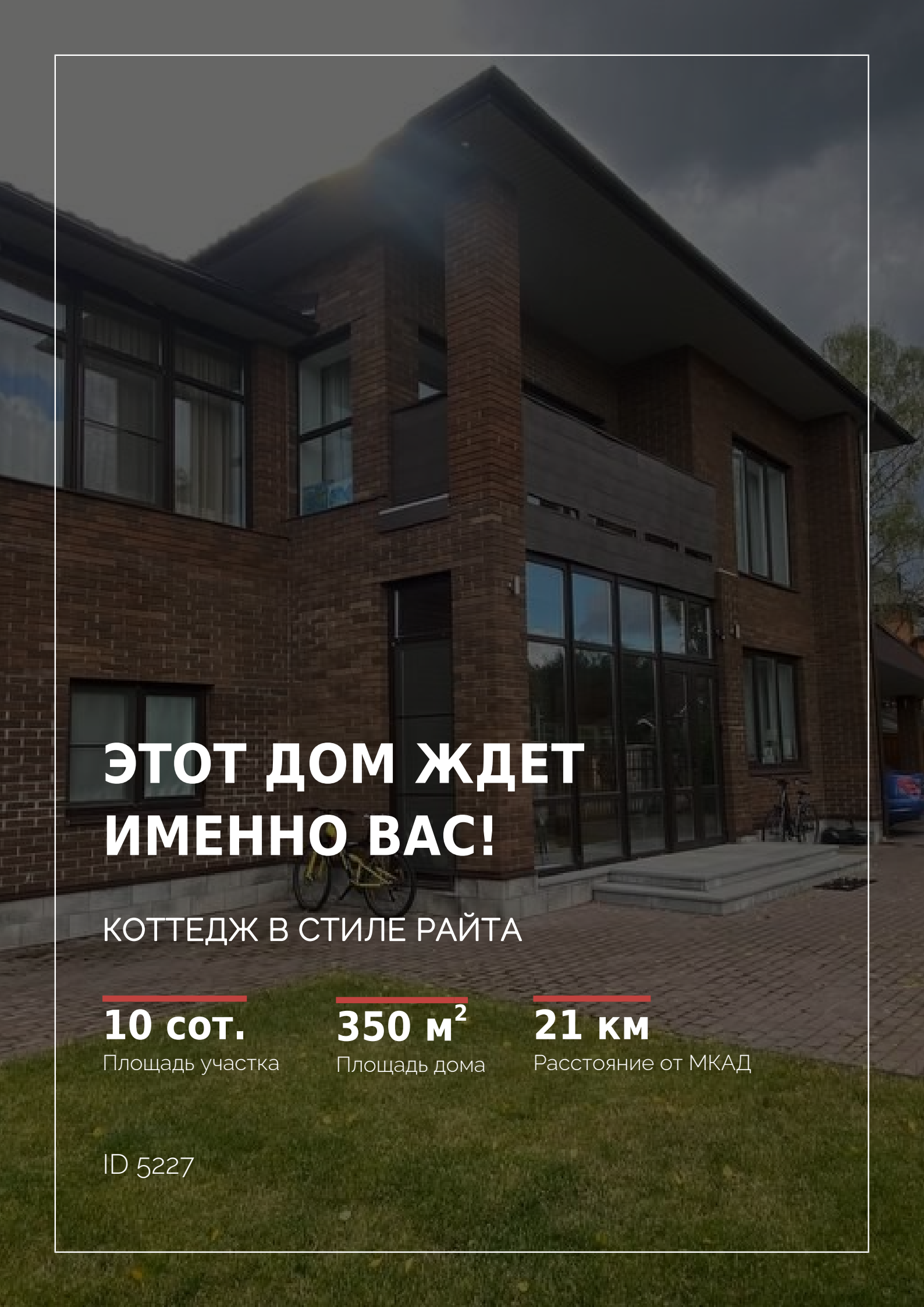

ЭТОТ ДОМ ЖДЕТ ИМЕННО ВАС!

КОТТЕДЖ В СТИЛЕ РАЙТА

10 сот.
Площадь участка

350 м²
Площадь дома

21 км
Расстояние от МКАД

ID 5227