АПАРТАМЕНТЫ С ОТДЕЛЬНЫМ ВХОДОМ.

310 м²
Жилая площадь

343 м²
Общая площадь

4 км
Расстояние от МКАД

ID 5109

Рублёво-Успенское шоссе

310 м²

343 м²

2

дизайнерский

5

Раздельный

подземная

да

центральное

центральная

ID 5109

АПАРТАМЕНТЫ С ОТДЕЛЬНЫМ ВХОДОМ.

Прекрасная квартира с отдельным входом, большой верандой и своей лужайкой для барбекю. Удобная планировка, включающая кухню, гостиную, столовую, 5 спален с ванными комнатами и гардеробными, кабинет, комнату отдыха, постирочную, 2 террасы (100 и 20 метров), с одной из которых есть отдельный выход во двор и на парковку, а также на зеленую лужайку с газоном. Все виды из окон обращены в сторону парка, что обеспечивает внутри квартиры тишины, в которой слышно только пение птиц. В поселке, построенном на самой экологичной пойме Москва-реки, включающей уникальную флору и фауну, многие образцы которой включены в красную книгу, есть свой собственный пляж, лодочная станция, беседки барбекю, прогулочные зоны, детские площадки на берегу реки и внутри застройки, теннисный корт. Поселок тщательно охраняется вооруженной охраной и патрулируется. Настоящий оазис в районе Крылатское, рядом с гребным каналом, ледовой ареной и самыми важными объектами спортивной инфраструктуры - если Ваши дети мечтают о спортивной карьере - это место для Вас. Есть 2 машиноместа на подземном паркинге.

ID 5109

ID 5109

ID 5109

ID 5109

ID 5109

ID 5109

ID 5109

ID 5109

ID 5109

ID 5109

ID 5109

ID 5109

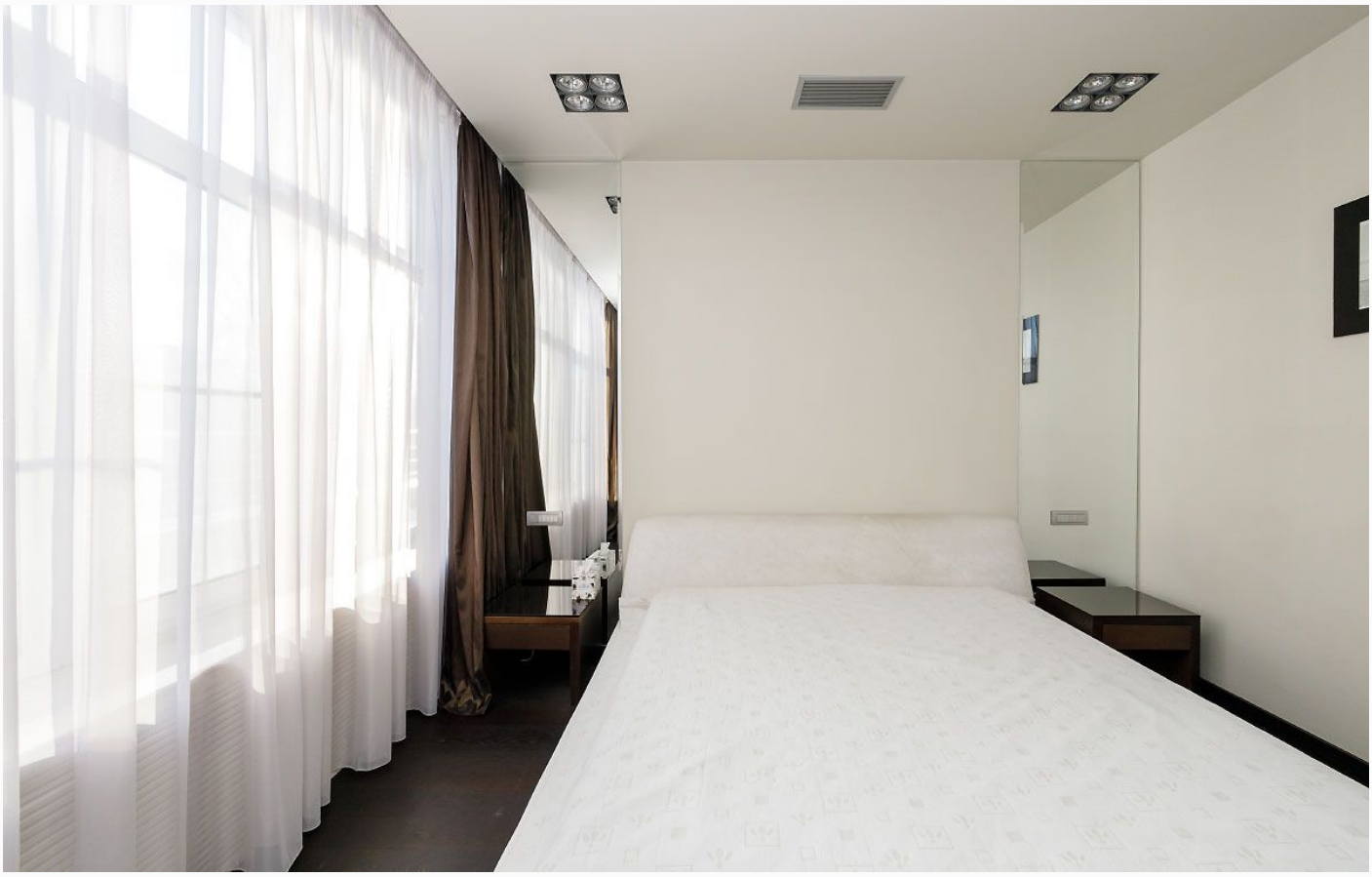

ID 5109

ID 5109

ID 5109

ID 5109

ID 5109

ID 5109

ID 5109

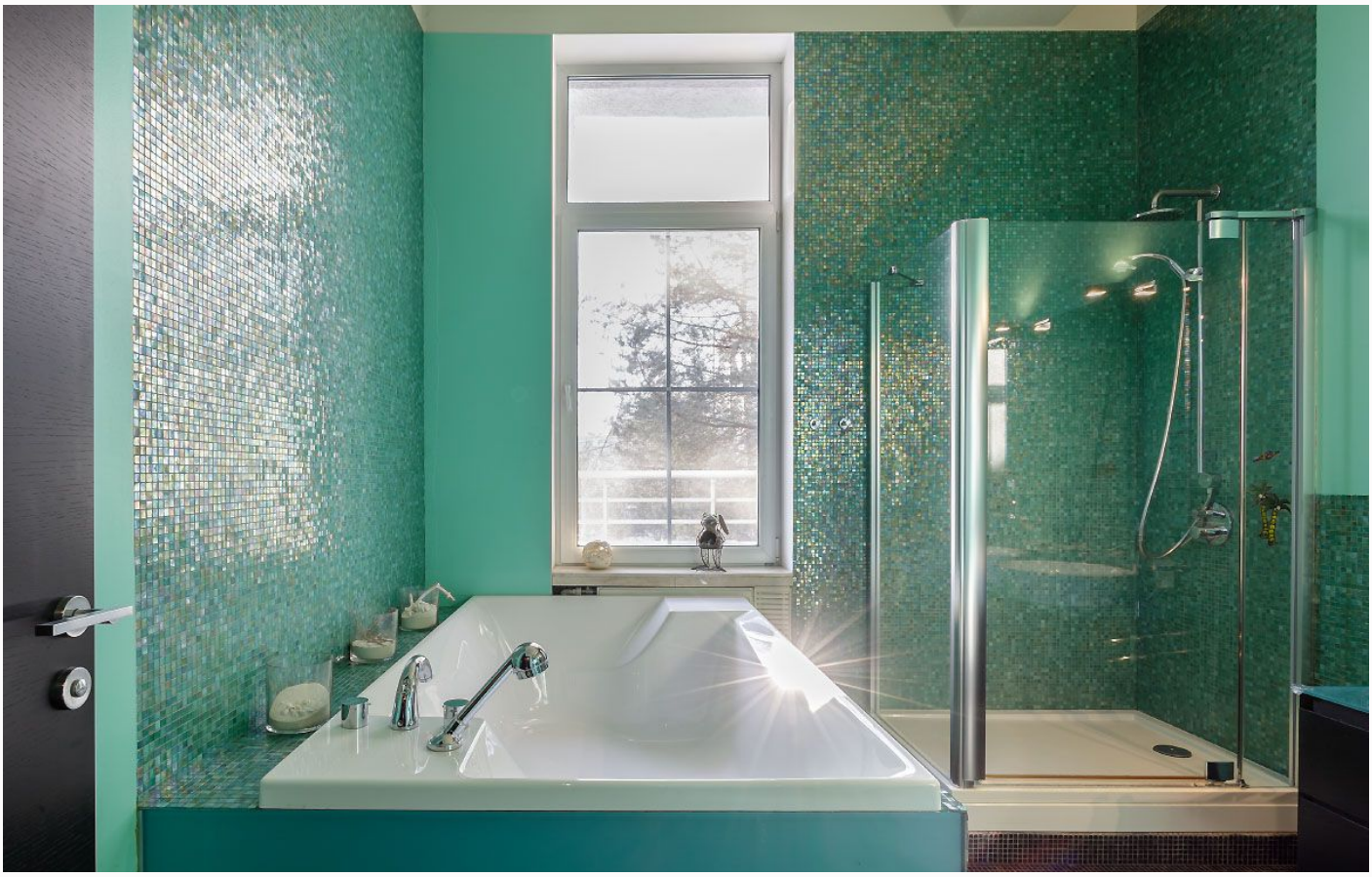

ID 5109

ID 5109

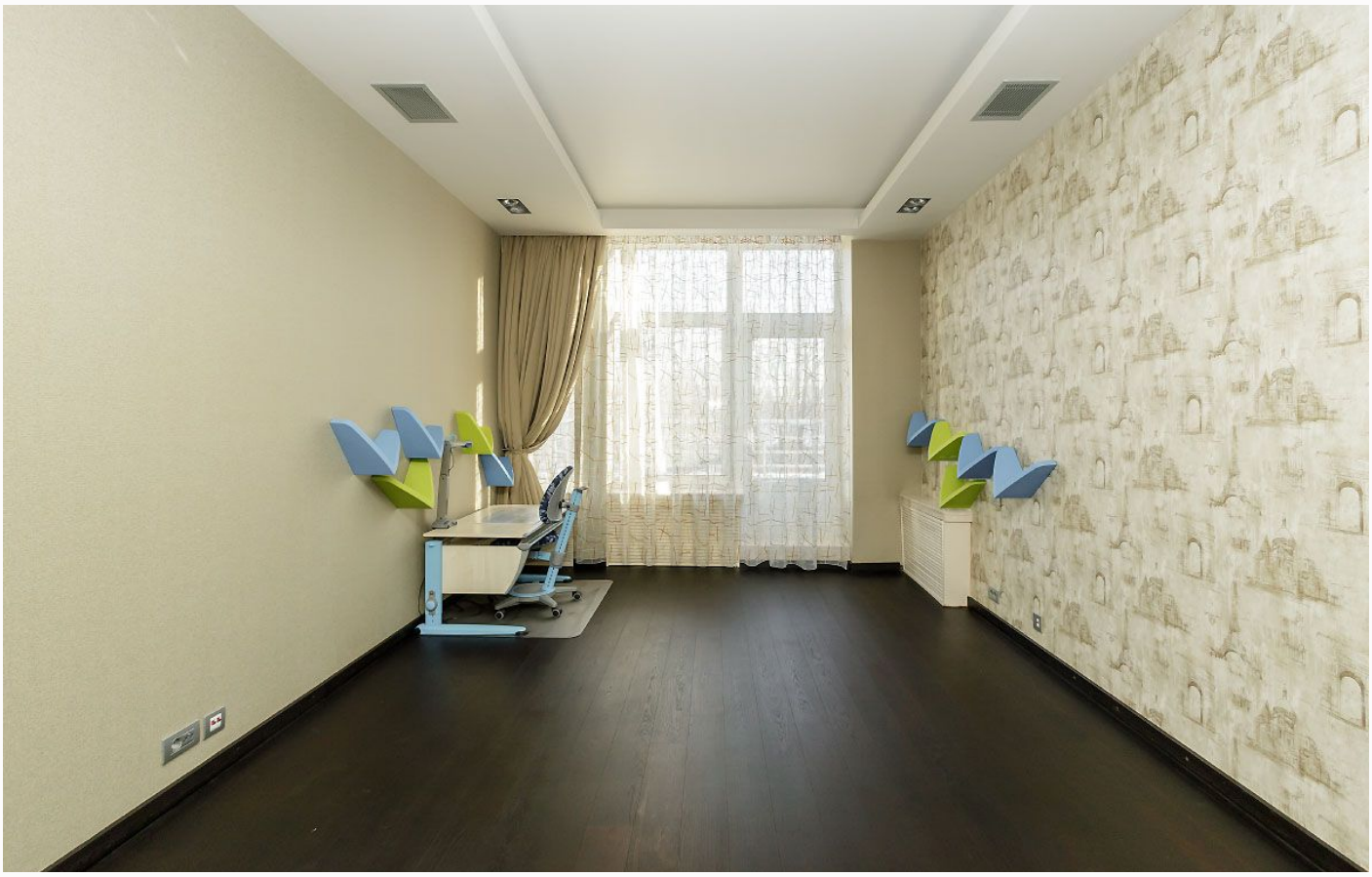

ID 5109

ID 5109

ID 5109

ID 5109

ID 5109

ID 5109

ID 5109

ID 5109

ID 5109

ID 5109

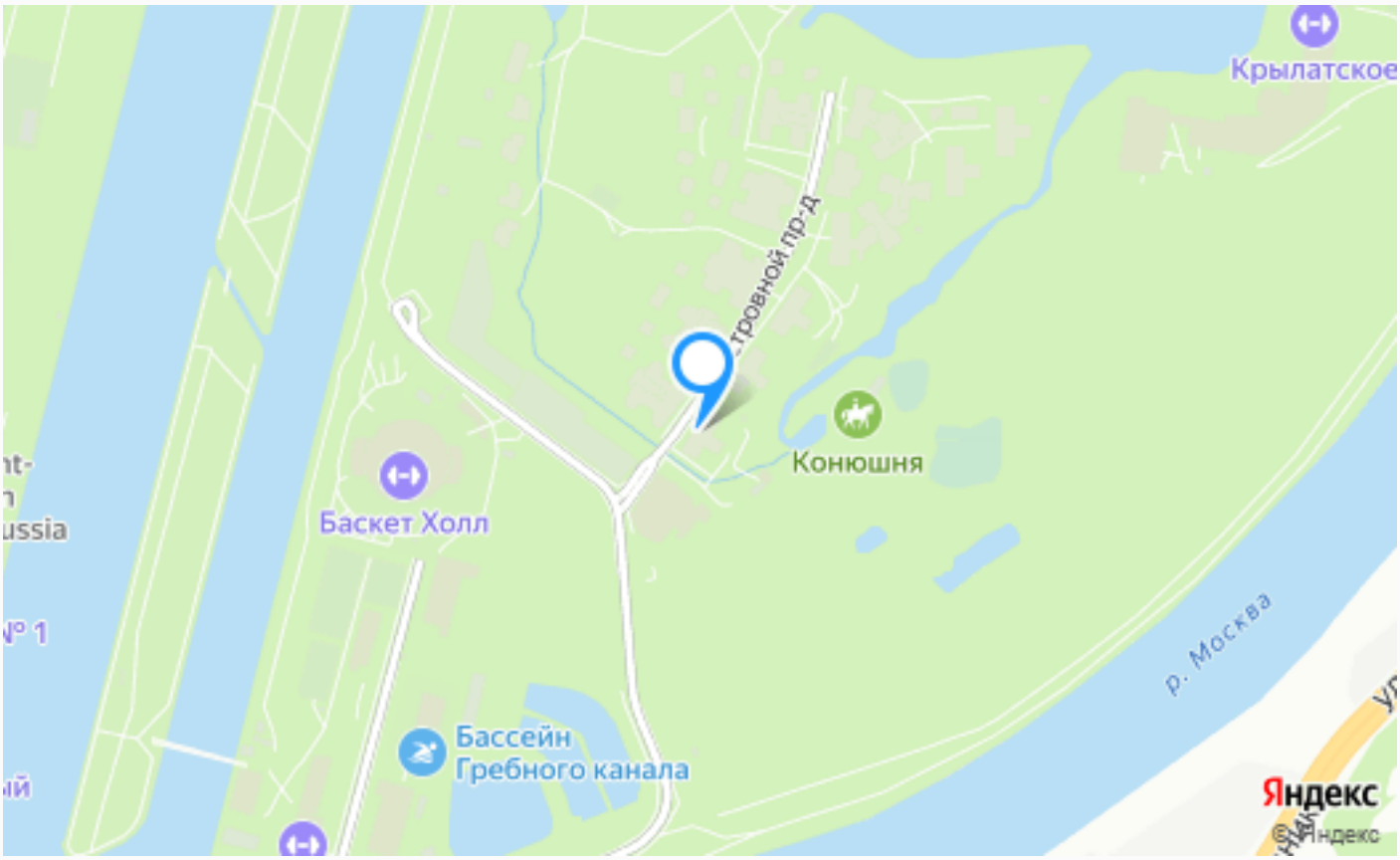

Расположение

г Москва, Островной проезд, д 2

ID 5109

О месте

4 км от МКАД

Парки спорта и отдыха

Охрана

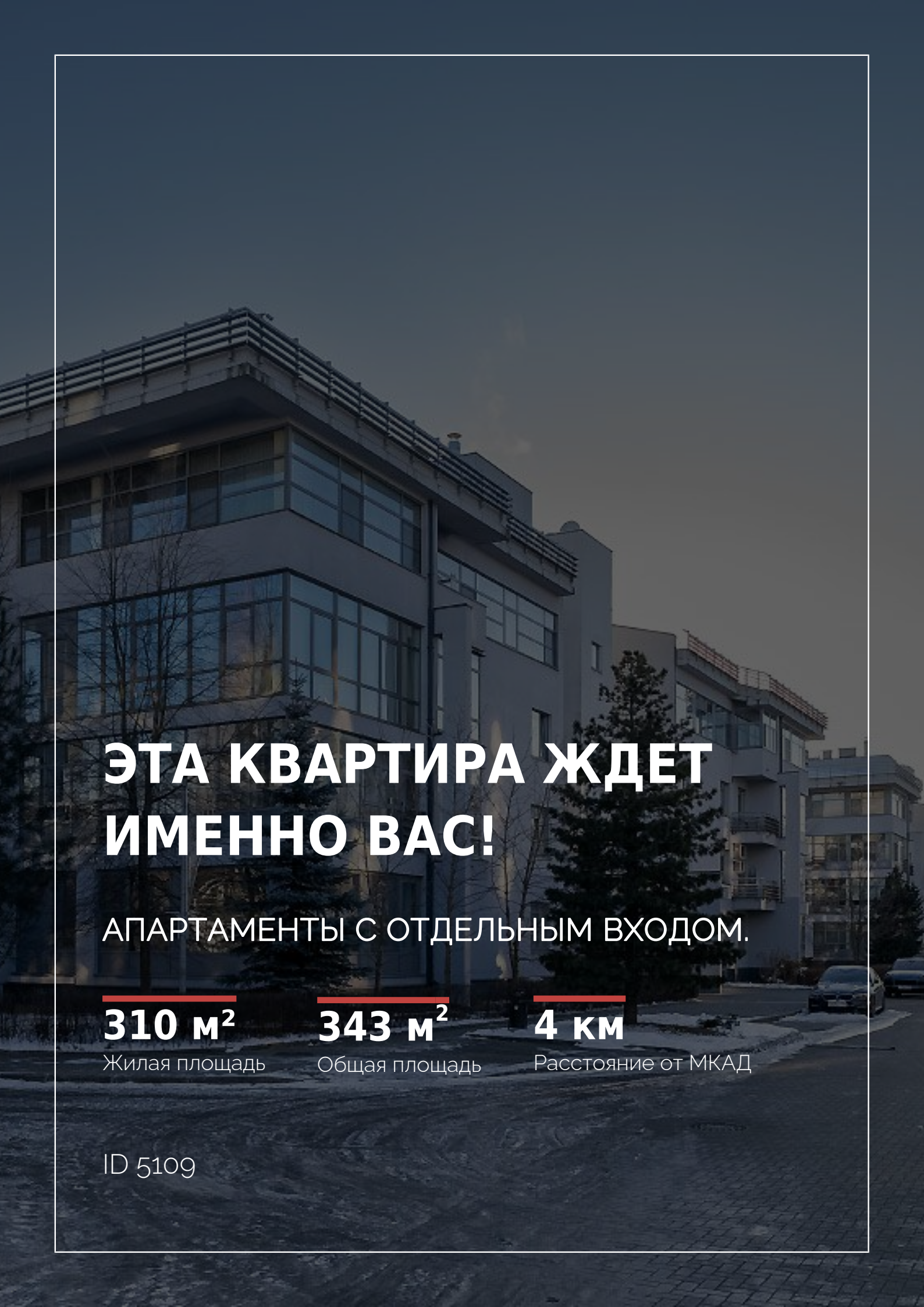

ЭТА КВАРТИРА ЖДЕТ ИМЕННО ВАС!

АПАРТАМЕНТЫ С ОТДЕЛЬНЫМ ВХОДОМ.

310 м²
Жилая площадь

343 м²
Общая площадь

4 км
Расстояние от МКАД

ID 5109