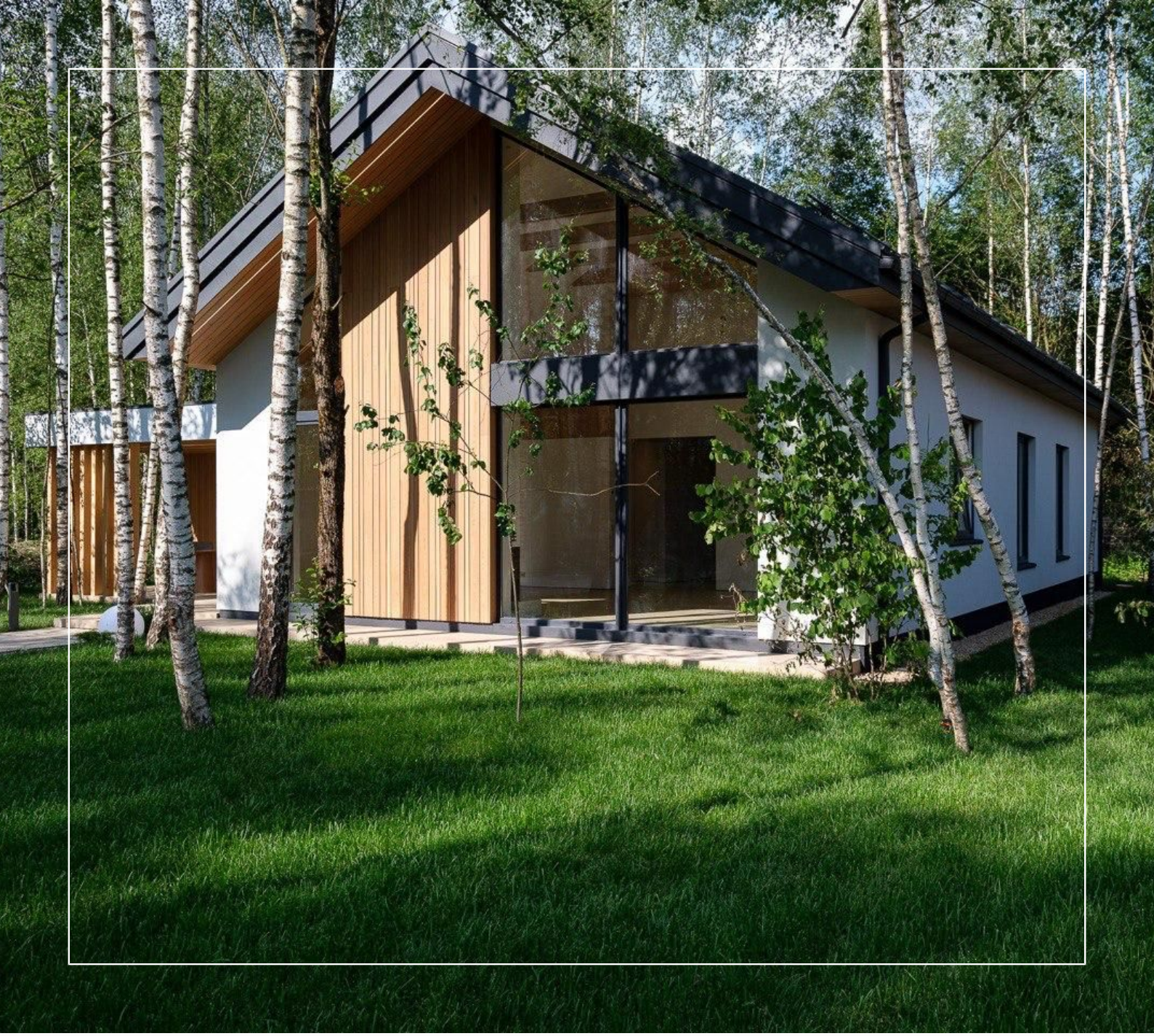

НОВЫЙ ДОМ ПОД КЛЮЧ

10 сот.
Площадь участка

196 м²
Площадь дома

42 км
Расстояние от МКАД

ID 12149

Ильинское шоссе

196 м²

10 сот.

дачное строительство

1

под ключ

4

магистральный

да

индивидуальная скважина

септик

ID 12149

Этаж 1: Входная группа, гардеробная, комната отдыха с санузлом и сауной, кухня-столовая, гостиная, мастер спальня с гардеробной и ванной комнатой, 2 спальни, санузел, котельная.

Этаж 2: Зона отдыха, мастер спальня с гардеробной и ванной комнатой.

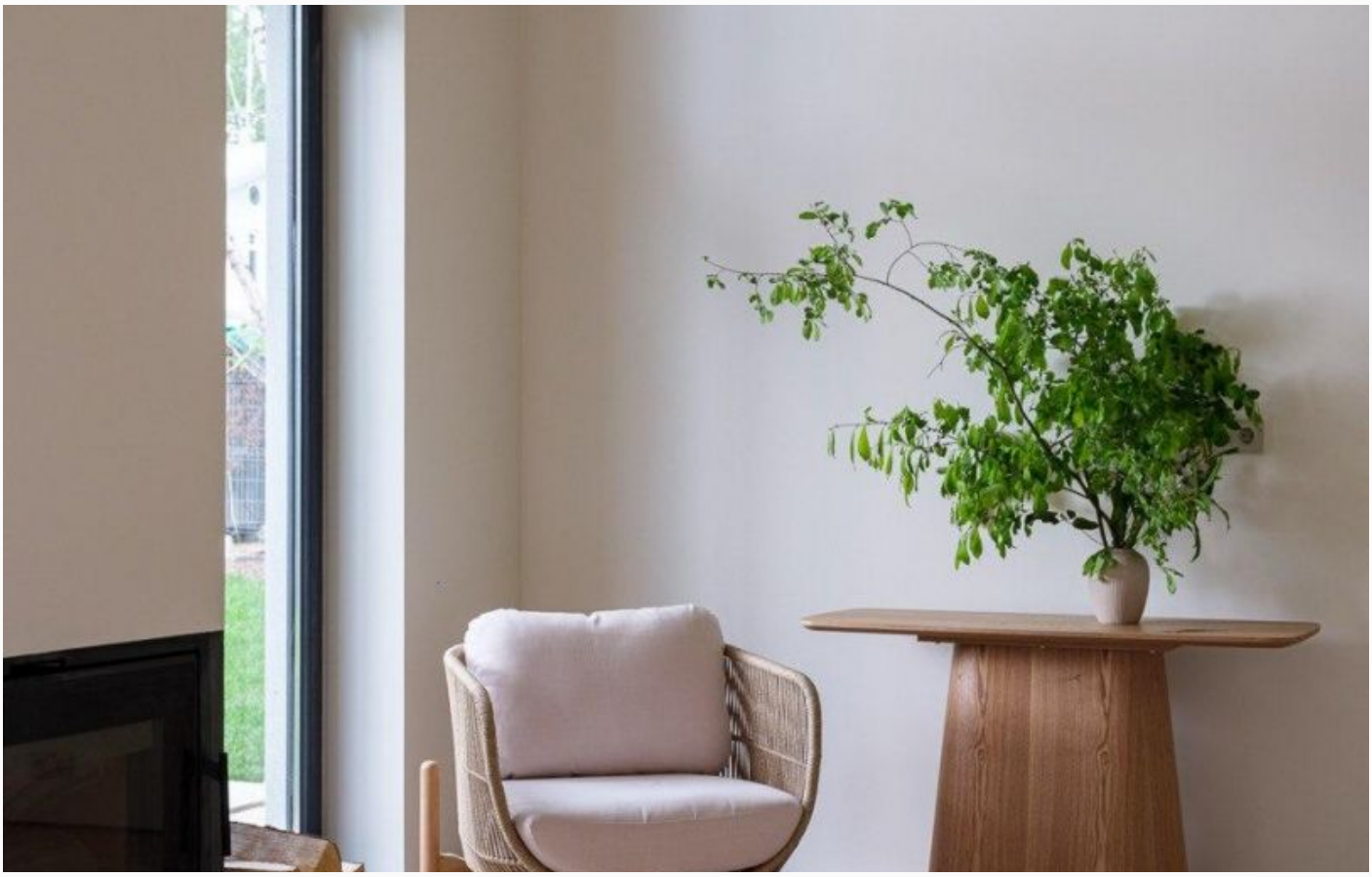

ID 12149

ID 12149

ID 12149

Планировки

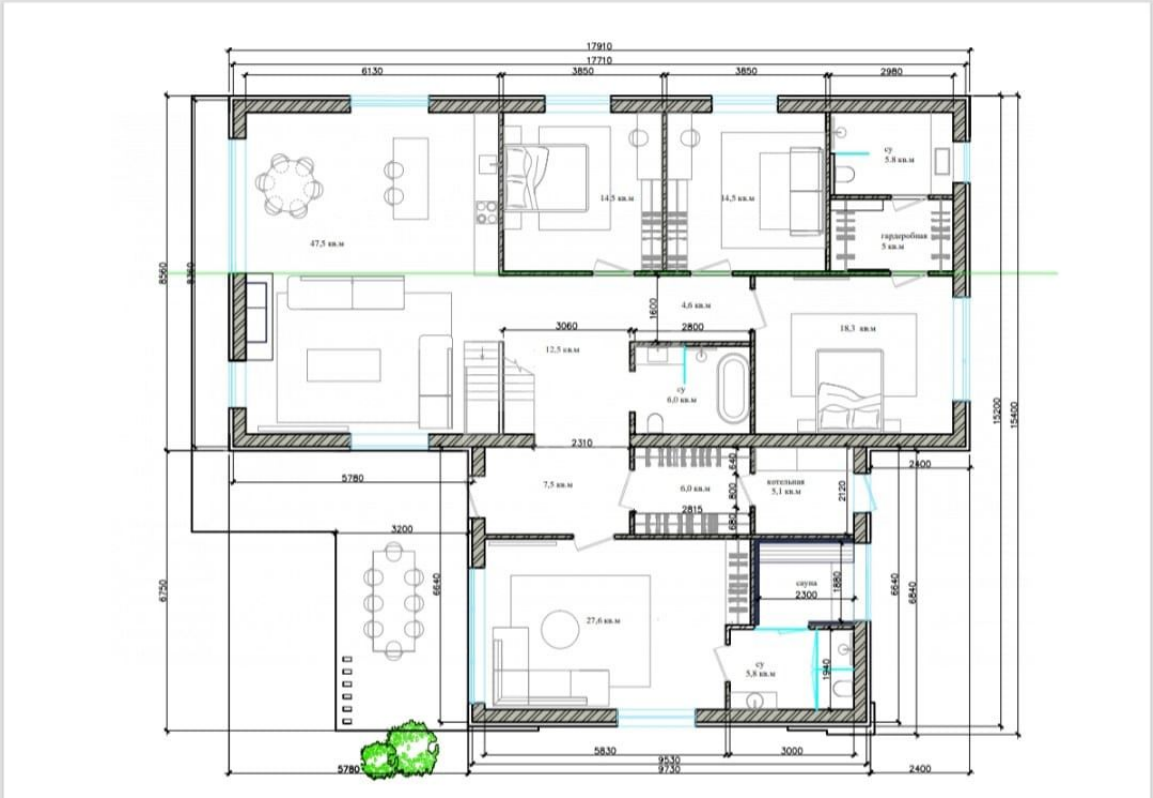

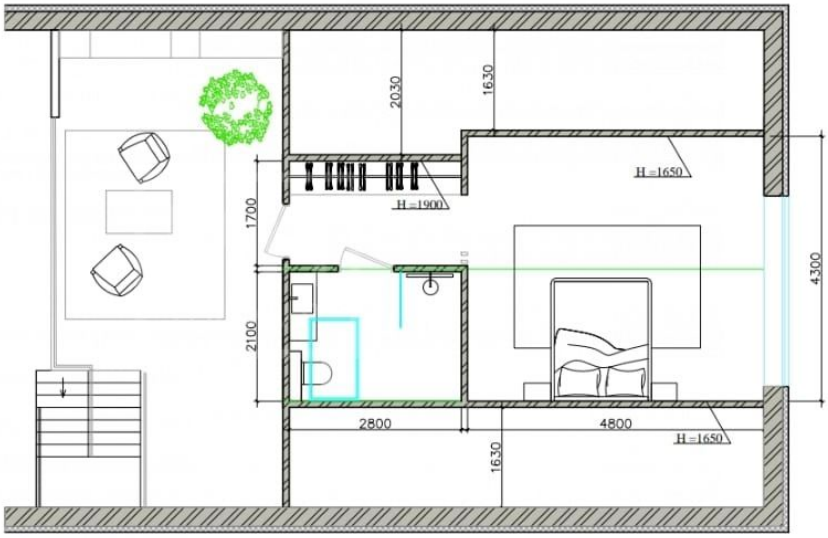

ID 12149

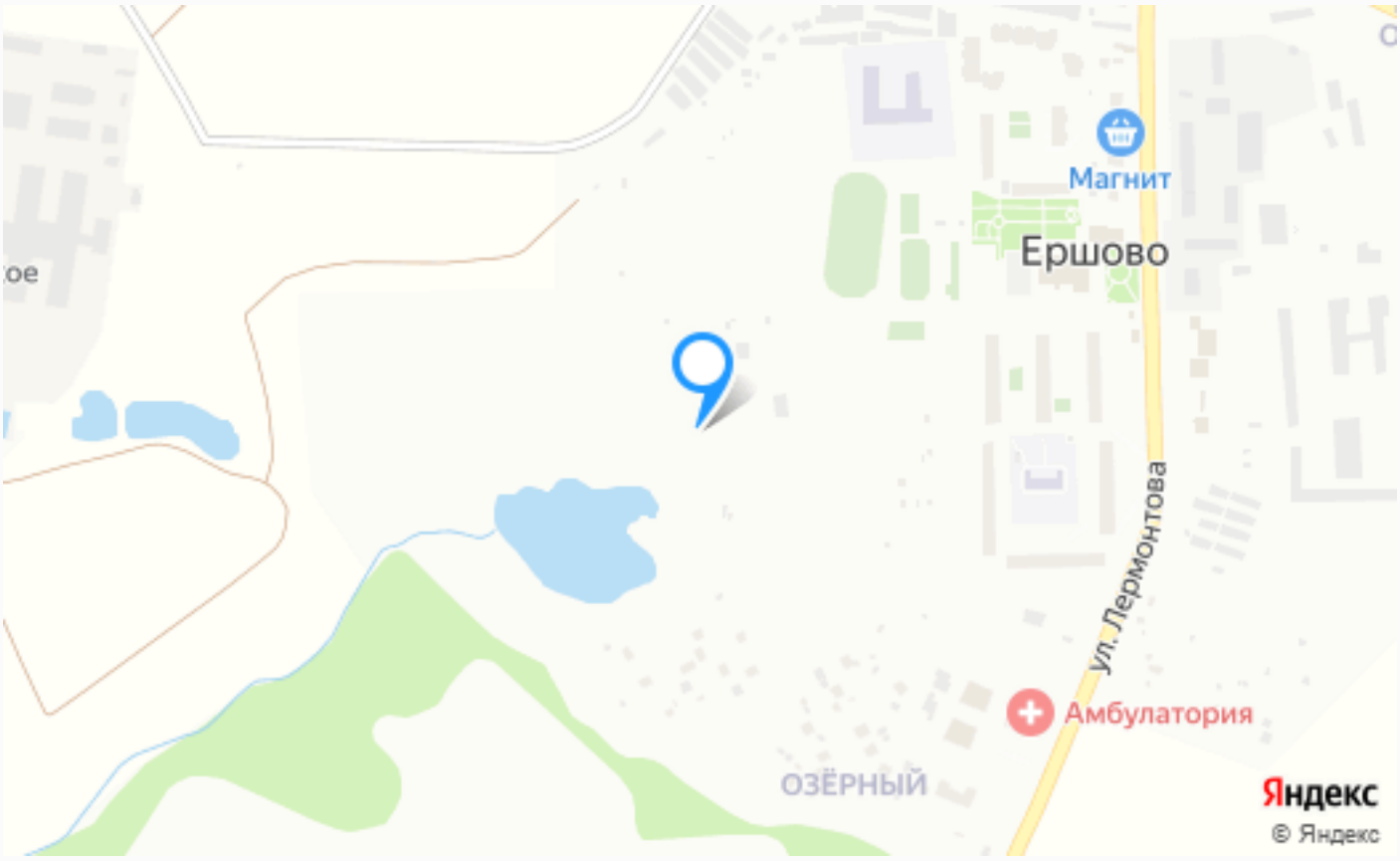

Расположение

Ершово,

ID 12149

О месте

42 км от
МКАД

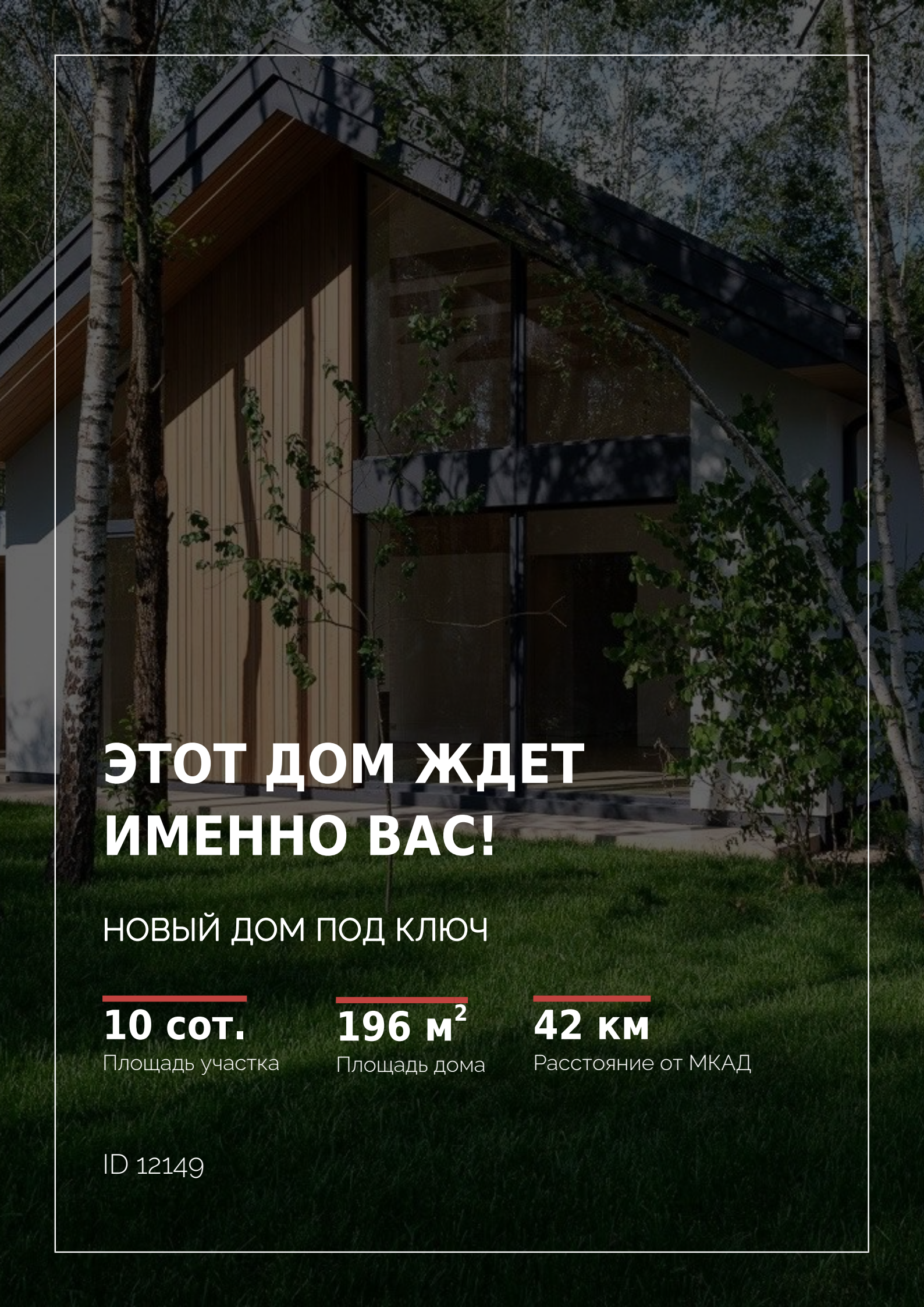

ЭТОТ ДОМ ЖДЕТ ИМЕННО ВАС!

НОВЫЙ ДОМ ПОД КЛЮЧ

10 сот.
Площадь участка

196 м²
Площадь дома

42 км
Расстояние от МКАД

ID 12149