ТАУНХАУС В ДОВИЛЬ

2 сот.
Площадь участка

395 м²
Площадь дома

11 км
Расстояние от МКАД

ID 12060

Можайское шоссе

395 м²

2 сот.

ИЖС

2

6 санузлов

магистральный

да

центральное

центральная

ID 12060

ID 12060

ID 12060

ID 12060

ID 12060

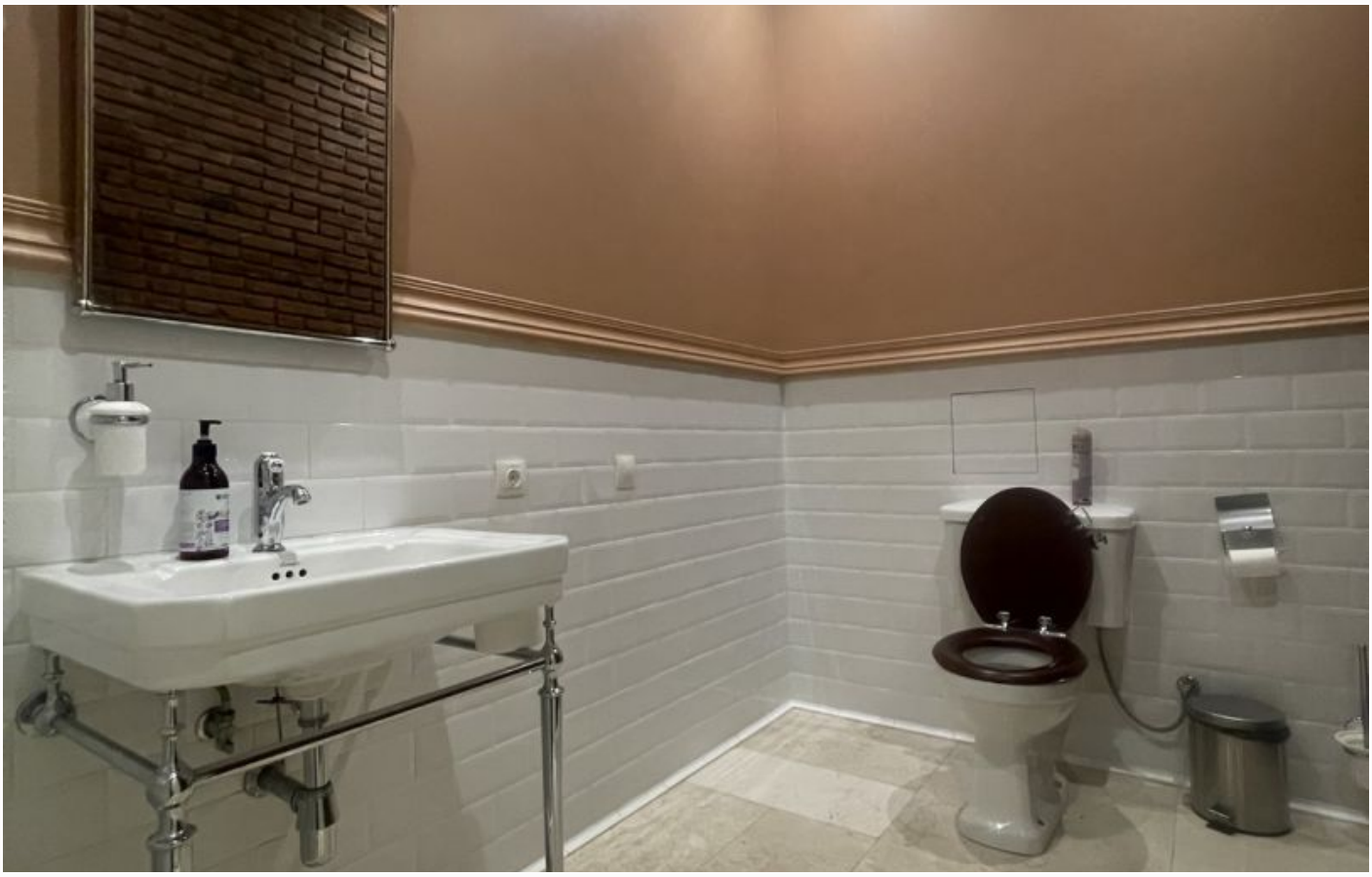

ID 12060

Расположение

Одинцово,

ID 12060

Довиль

Добро пожаловать в “Довиль” – премиальный загородный посёлок, где французская элегантность встречается с российским шиком. Расположенный в престижном Одинцовском районе, этот уникальный проект воплощает в себе всё самое лучшее, что может предложить современная загородная жизнь. На территории в 64 гектара расположились более 100

ID 12060

изысканных коттеджей и таунхаусов, каждый из которых – это произведение архитектурного искусства, вдохновлённое стилем знаменитого французского курорта. Центральным элементом посёлка является живописное озеро площадью 16 гектаров с лодочным причалом, где можно насладиться умиротворяющими прогулками по берегу. Закрытая территория под круглосуточной охраной оборудована собственным парком в стиле версальских садов, где каждый уголок продуман для комфортного отдыха. Развитая инфраструктура посёлка включает: ресторан высокой кухни, современный спортивный комплекс, SPA-центр, детские игровые площадки, многофункциональный клуб, торговый квартал с пекарней, кафе и мини-маркетом. “Довиль” - это статус, это стиль жизни, это Ваш идеальный дом в одном из самых престижных мест Подмосковья. Здесь роскошь становится реальностью, а каждый день наполнен комфортом и элегантностью.

О месте

11 км от МКАД

Платная трасса

Школы и гимназии

Парки спорта и отдыха

Детская площадка

Охрана

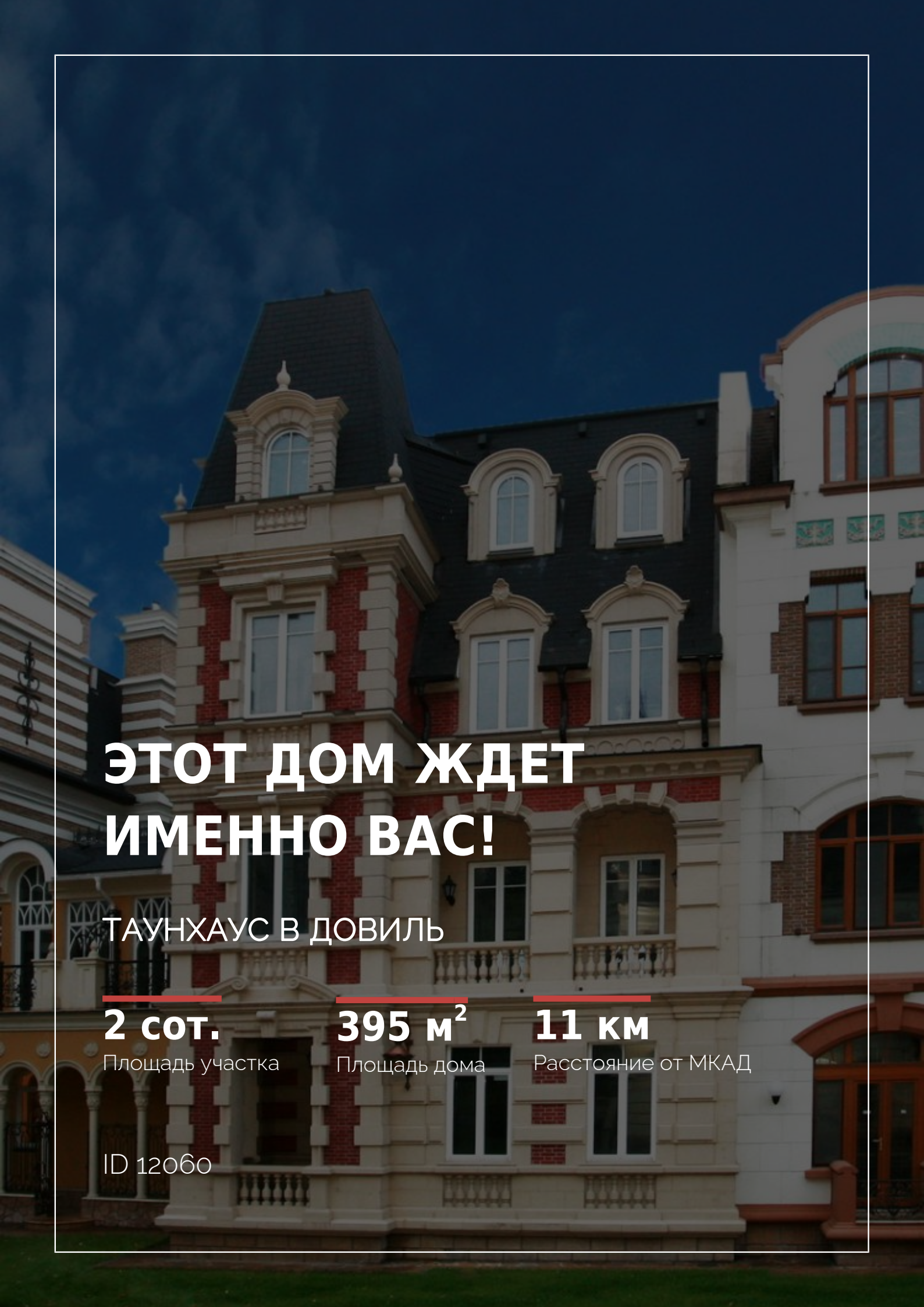

ЭТОТ ДОМ ЖДЕТ ИМЕННО ВАС!

ТАУНХАУС В ДОВИЛЬ

2 сот.
Площадь участка

395 м^2
Площадь дома

11 км
Расстояние от МКАД

ID 12060