ДОМ В ЧЕСНОКОВО

15.4 сот.
Площадь участка

300 м²
Площадь дома

26 км
Расстояние от МКАД

ID 11924

Новорижское шоссе

300 м²

15.4 сот.

ИЖС

2

под ключ

3

магистральный

да

центральное

центральная

ID 11924

Этаж 1: кухня, гостиная, столовая, ванная комната, холл, техническое помещение

Этаж 2: 3 спальни, 3 ванные комнаты

Дополнительные строения: гараж м\м

ID 11924

ДОМ В ЧЕСНОКОВО

Дом общей площадью 300 кв.м в коттеджном поселке Шервуд на Новорижском шоссе в 28 км от МКАД. Состояние дома: под ключ с мебелью. Дом расположен на участке площадью 15,4 соток.

ID 11924

ID 11924

ID 11924

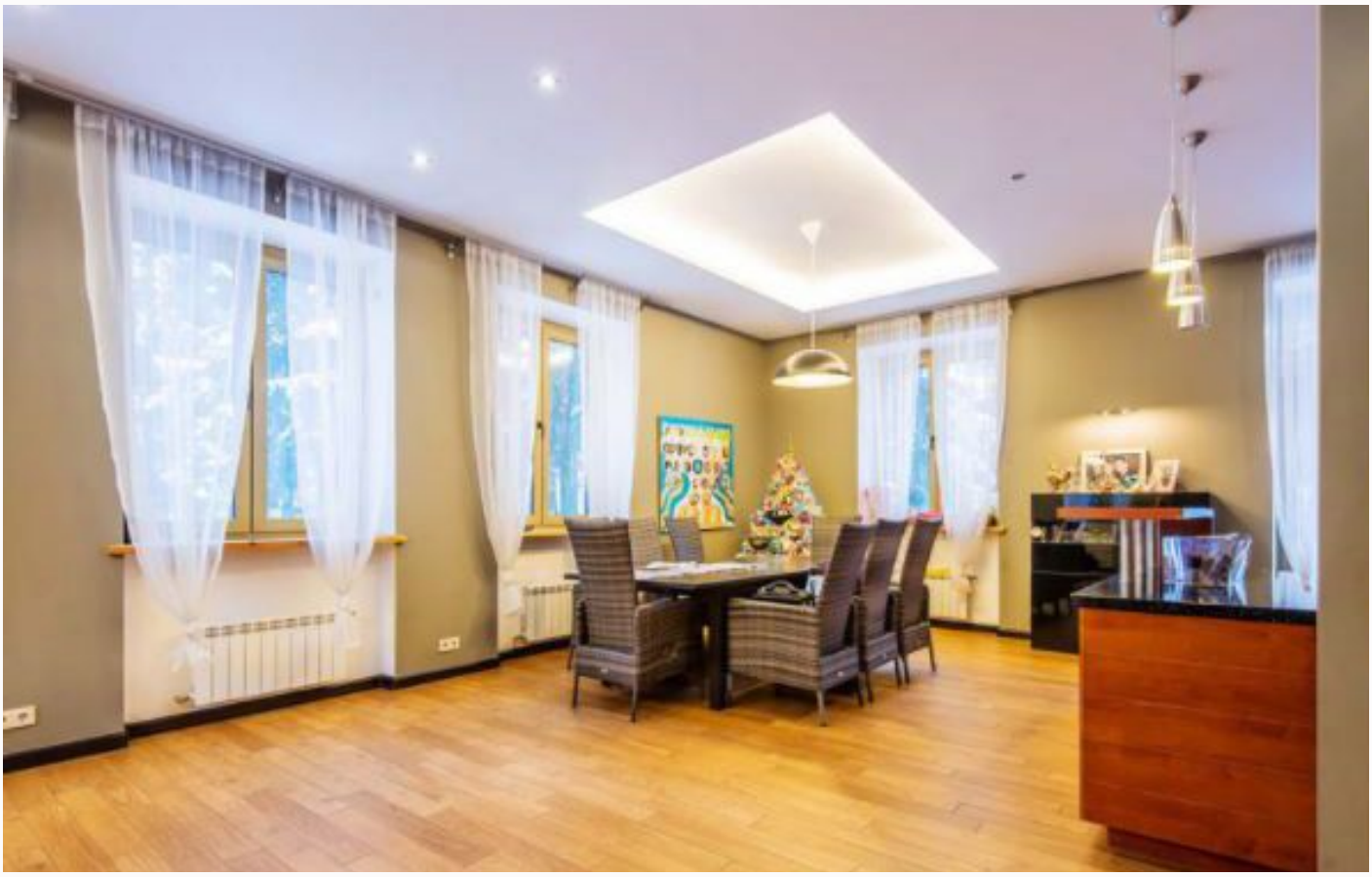

ID 11924

Внешняя инфраструктура

Рядом вся инфраструктура: школы, сады, фитнес, супермаркеты, отличная транспортная доступность.

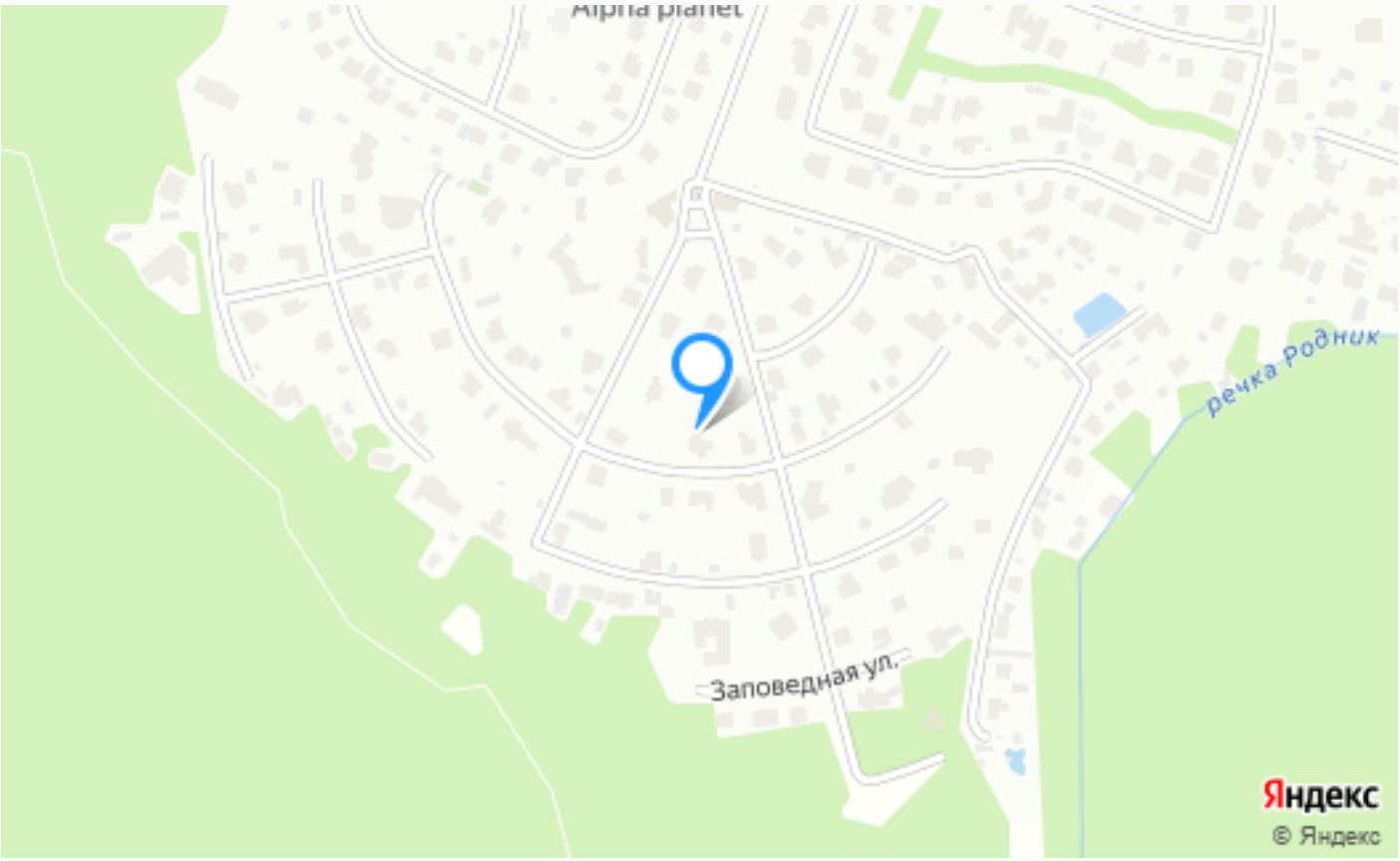

Расположение

Чесноково

ID 11924

Шервуд

Коттеджный посёлок «Шервуд» расположен в 23 км от МКАД по престижному Новорижскому шоссе и уютно вписан в красивом лесном массиве. В посёлке всего 80 домовладений, расположенных на 36 Га лесной территории, с красивым рукотворным ландшафтом, широкими внутренними бульварами, прогулочными дорожками, парками, и детскими площадками. В

пешей доступности от посёлка есть муниципальная школа, в нескольких минутах на автомобиле знаменитая Ломоносовская гимназия и порядка пяти элитных учебных заведений. Так же рядом с посёлком расположен Даниловский рынок и Crocus Fitnes. Поселок «Шервуд» – это привлекательный вариант для желающих совместить жизнь в коттеджном поселке уровня премиум и наслаждаться свежим воздухом и тишиной среди первозданной природы реликтовых лесов.

О месте

26 км от МКАД

Внешняя инфраструктура

Охрана

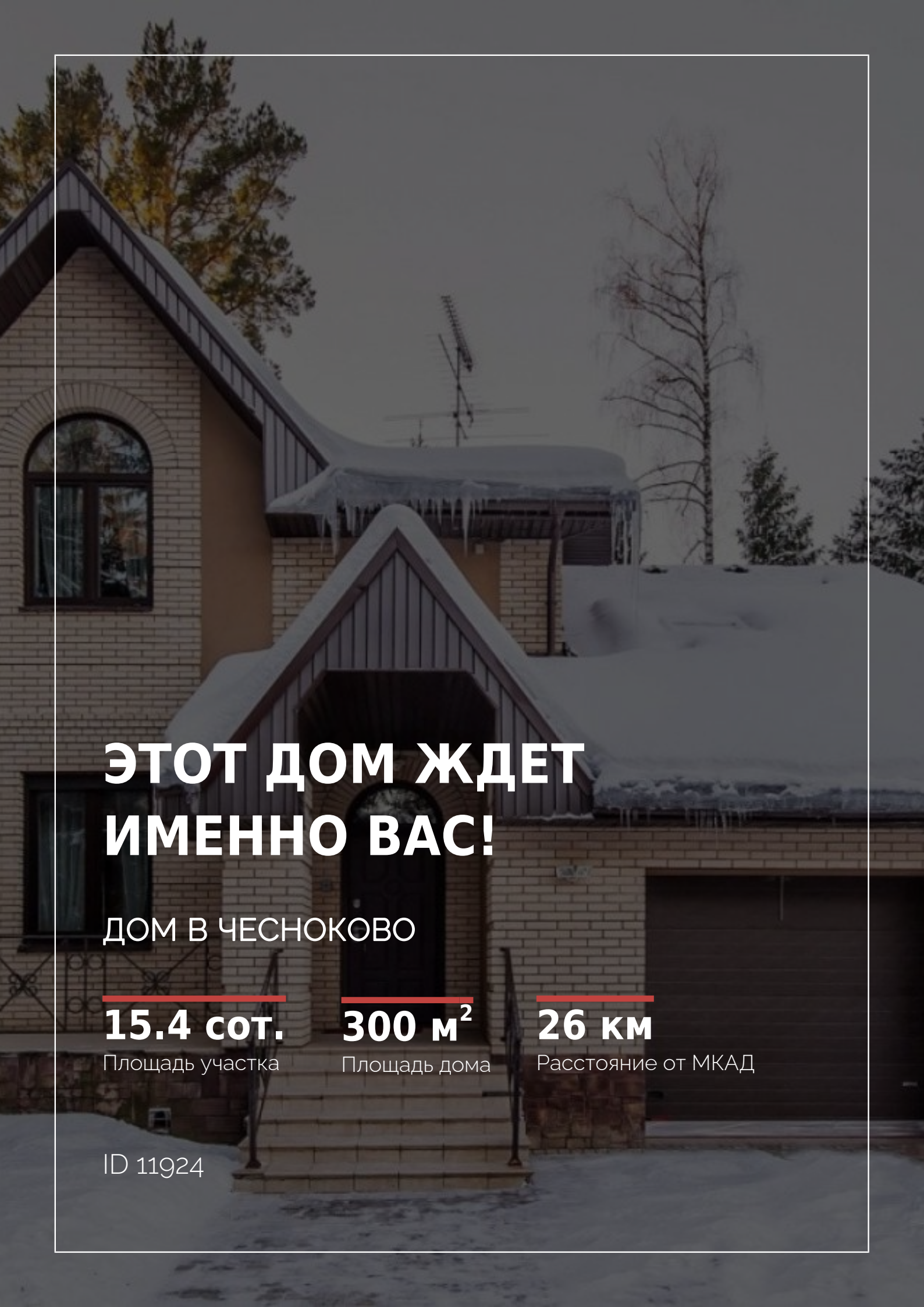

ЭТОТ ДОМ ЖДЕТ ИМЕННО ВАС!

ДОМ В ЧЕСНОКОВО

15.4 сот.
Площадь участка

300 м²
Площадь дома

26 км
Расстояние от МКАД

ID 11924