КЛАССИЧЕСКИЙ ДОМ С ШИКАРНЫМ БАССЕЙНОМ

50 сот.
Площадь участка

1250 м²
Площадь дома

24 км
Расстояние от МКАД

ID 11496

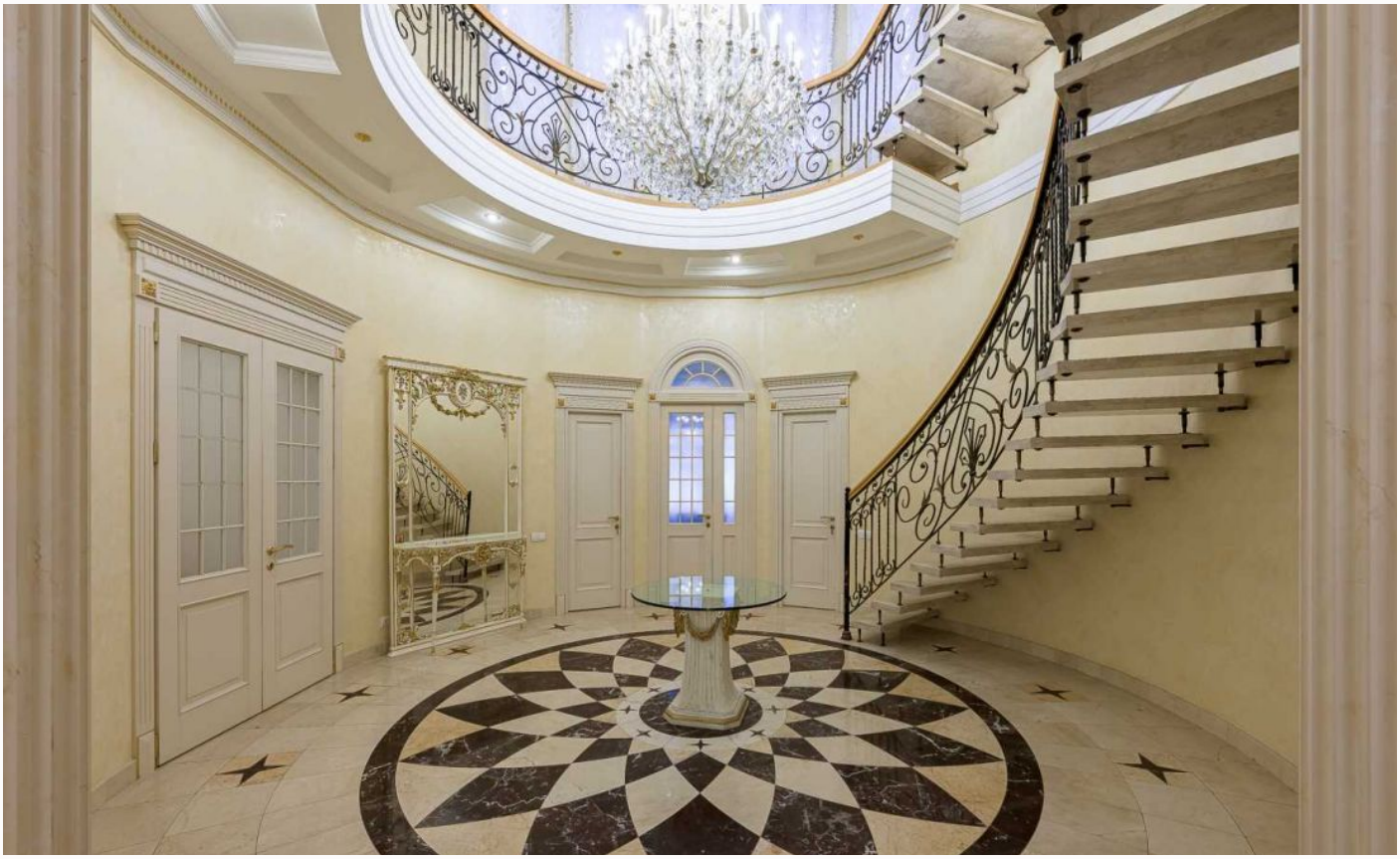

Рублёво-Успенское шоссе

1250 м²

50 сот.

ИЖС

3

под ключ

5

баня

бассейн

барбекю

магистральный

да

центральное

центральная

ID 11496

Мансарда: Библиотека, техпомещение

Цоколь: Спортивный зал, кладовая/шубная, с/у, постирочная с кладовой, гостиная-кинозал, винный погреб с дегустационной, котельная.

Этаж 1: Прихожая, холл, гардеробная, гостиная с камином и зоной столовой, кухня, 2 спальни, СПА-зона: сауна, хамам, бассейн 18м с выходом на террасу, комната отдыха, с/у; гараж на 2 м/м, помещение для водителей/охраны

Этаж 2: Холл с балконом, комната свободного назначения/музыкальный зал/игровая/кабинет с выходом на просторное патио/балкон, хозяйский блок: спальня, ванная комната, 2 гардеробных комнаты, кабинет; 2 спальни со своими с/у и гардеробными

Дополнительные строения: бассейн, баня, гараж м\м, доп. строения, барбекю, помещение для персонала

ID 11496

КЛАССИЧЕСКИЙ ДОМ С ШИКАРНЫМ БАССЕЙНОМ

Роскошная усадьба на лесном участке с вековыми соснами в самом сердце легендарного места Рублево-Успенского шоссе - Николина гора. Интерьеры выполнены в традиционном классическом стиле, в отделке которых использованы натуральные материалы: мрамор, художественный паркет, гипсовая лепнина. На первом уровне предусмотрены все необходимые для комфортного проживания владельцев помещения: парадный двусветный холл, просторная гостиная с камином и обеденной зоной, полностью оборудованная кухня, гостевая спальня и СПА-зона с хаммамом, сауной, и великолепным бассейном длиной 18м. Спальная зона расположена на втором этаже, где находятся два полноценных спальных блока со своими санузлами и гардеробными, а так же мастер-блок состоящий из хозяйской спальня, двух полноценных гардеробных, ванной комнаты и кабинет с камином. Помимо спален здесь находится прекрасное помещение, которое может выполнять функции музыкального зала, детской игровой, дополнительной спальни и из которого есть выход на просторную террасу-патио. На третьем уровне расположилась библиотека, которая может

служить прекрасным местом для уединения и отдыха. В цокольном этаже расположились помещения для комфортного досуга: спортивный зал, винная комната, кинозал. На участке помимо основного дома расположено отдельное здание - дом для персонала с дополнительным гаражным местом, а для летнего отдыха на территории обустроена беседка-барбекю.

ID 11496

ID 11496

ID 11496

ID 11496

ID 11496

ID 11496

ID 11496

ID 11496

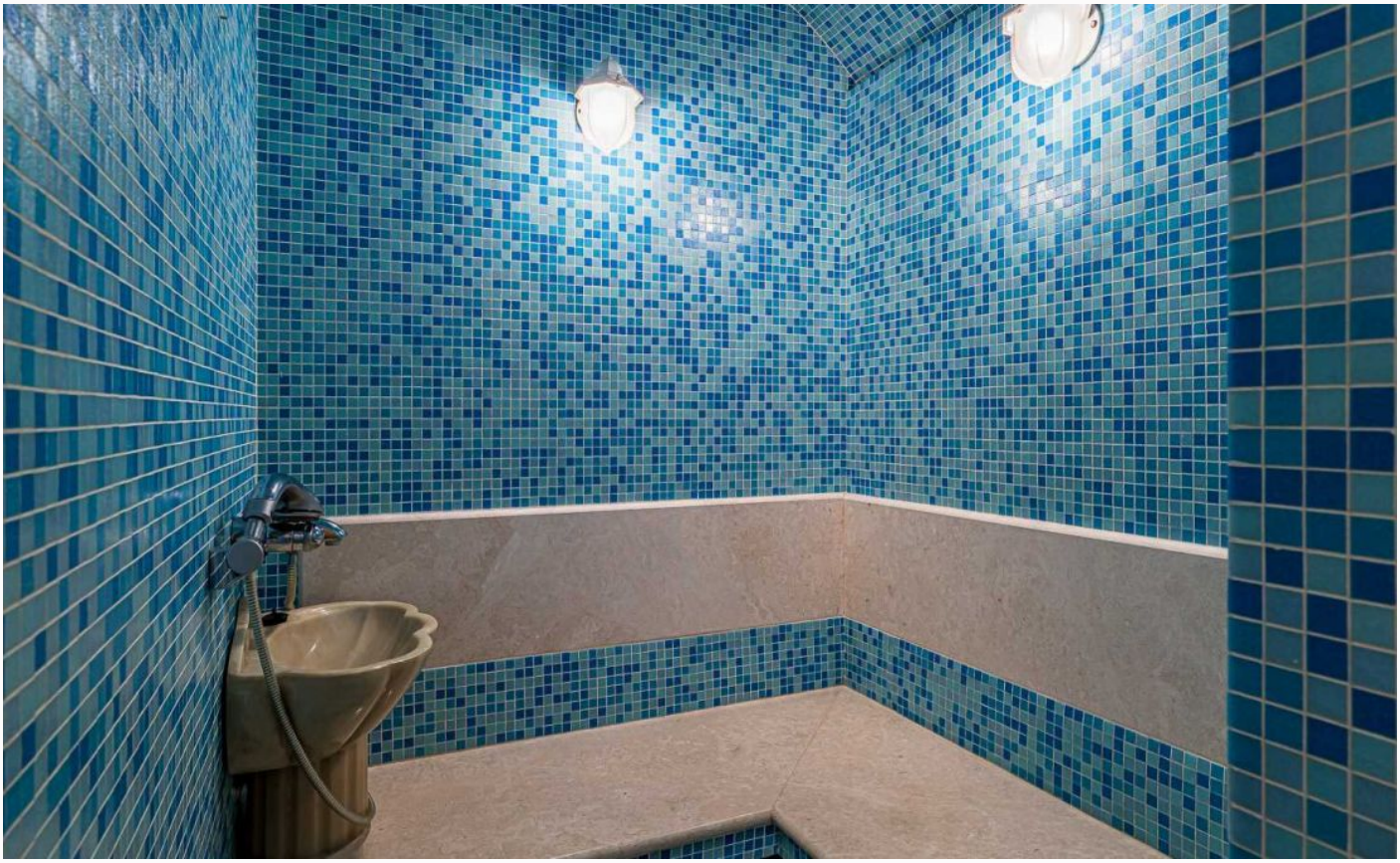

ID 11496

ID 11496

ID 11496

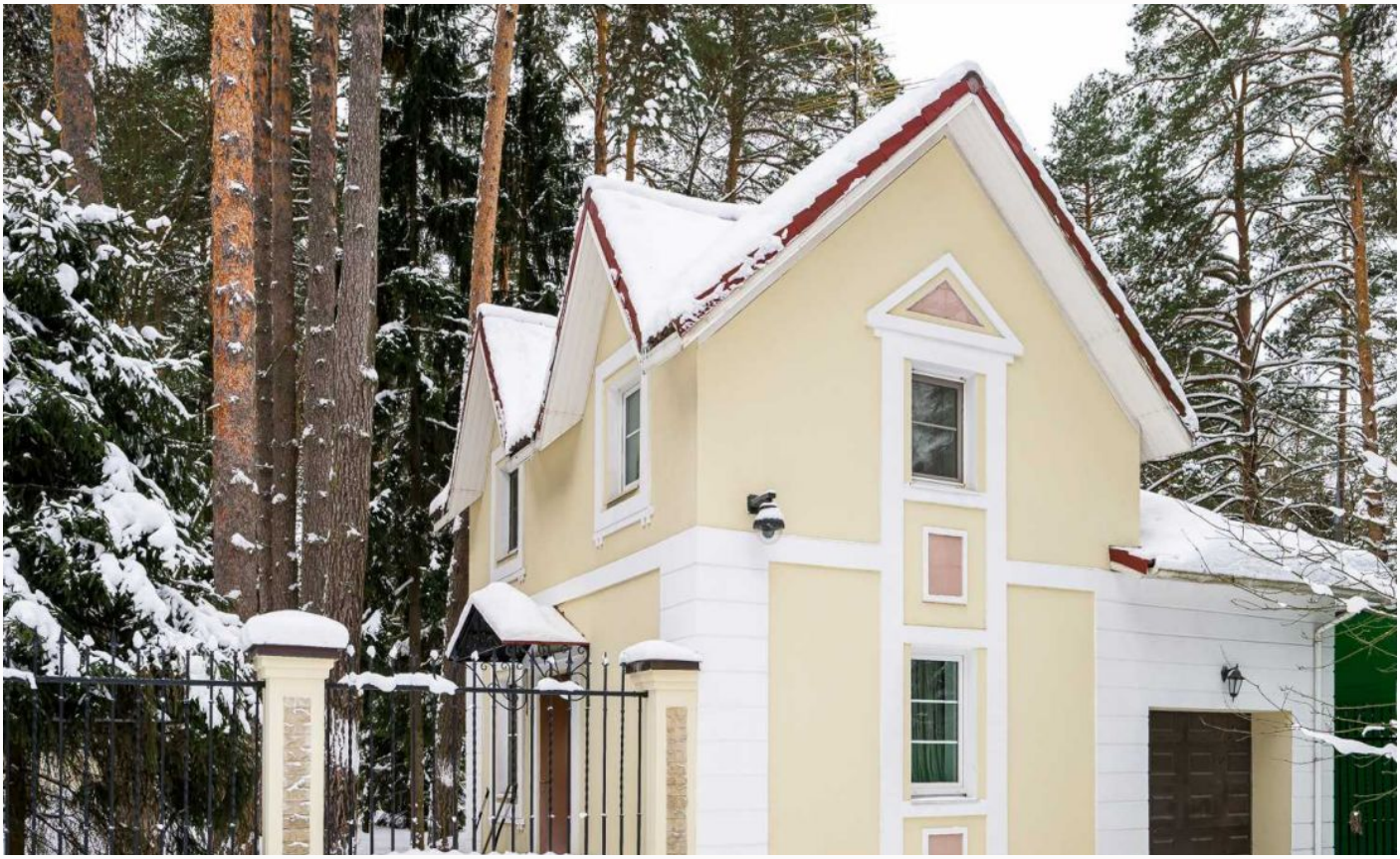

ID 11496

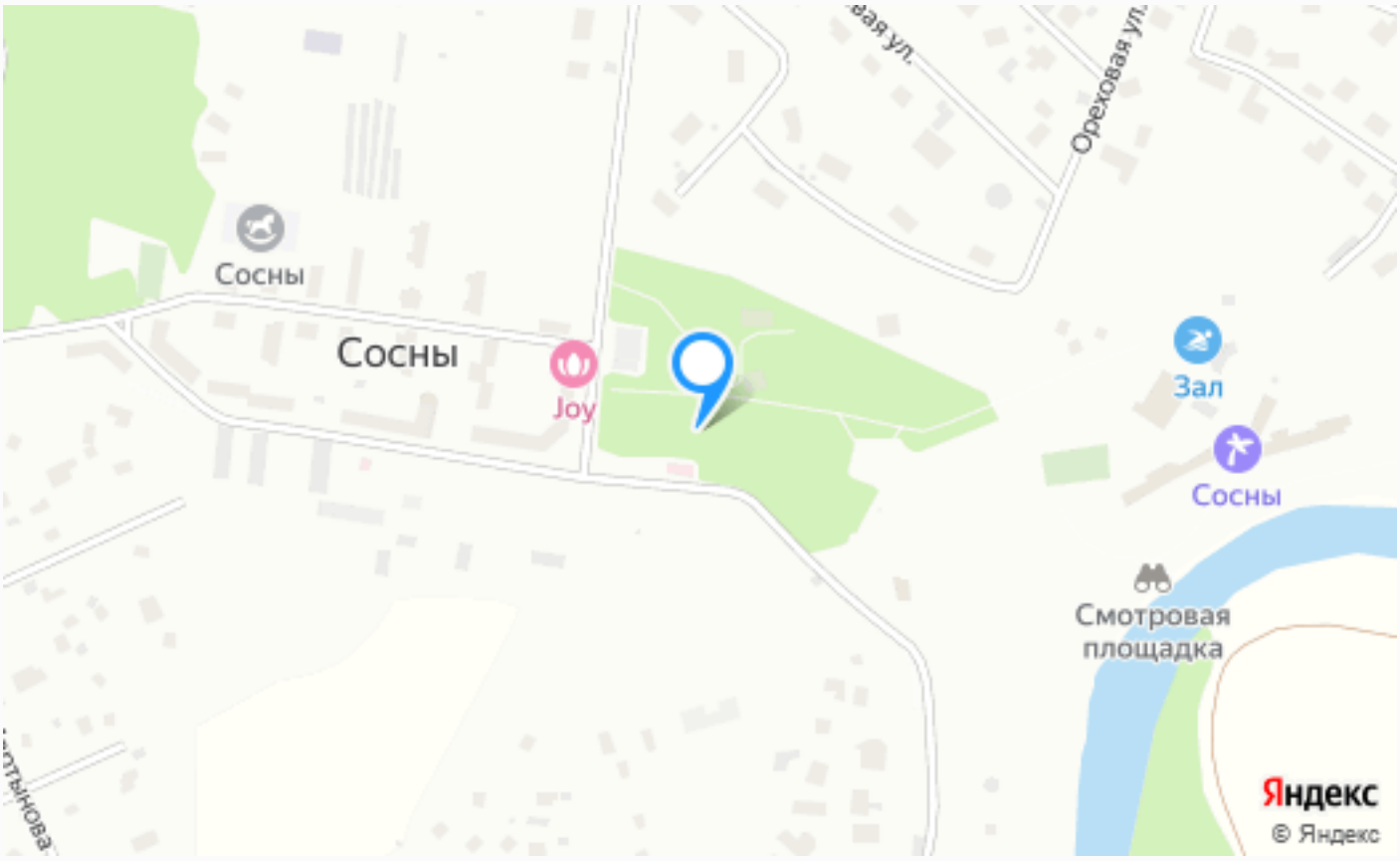

Расположение

Николина гора,

ID 11496

Сосны-1

Коттеджный поселок «Сосны 1» может быть образцом цивилизованной жизни, которая не мешает природе. Для строительства, естественно, использовались экологически чистые материал: газобетон, дерево и кирпич. Можно сказать, что существующая экосистема приняла в свое лоно этот живописный поселок. Стоит отметить, что вся территория населенного

пункта огорожена и круглосуточно охраняется с использованием видеокамер и систем удаленного контроля. Служащие КПП на входе следят за беспрепятственным проездом автотранспорта жителей поселка «Сосны». Для въезда гостей потребуется устное разрешение хозяев.

О месте

24 км от МКАД

Лесной

Охрана

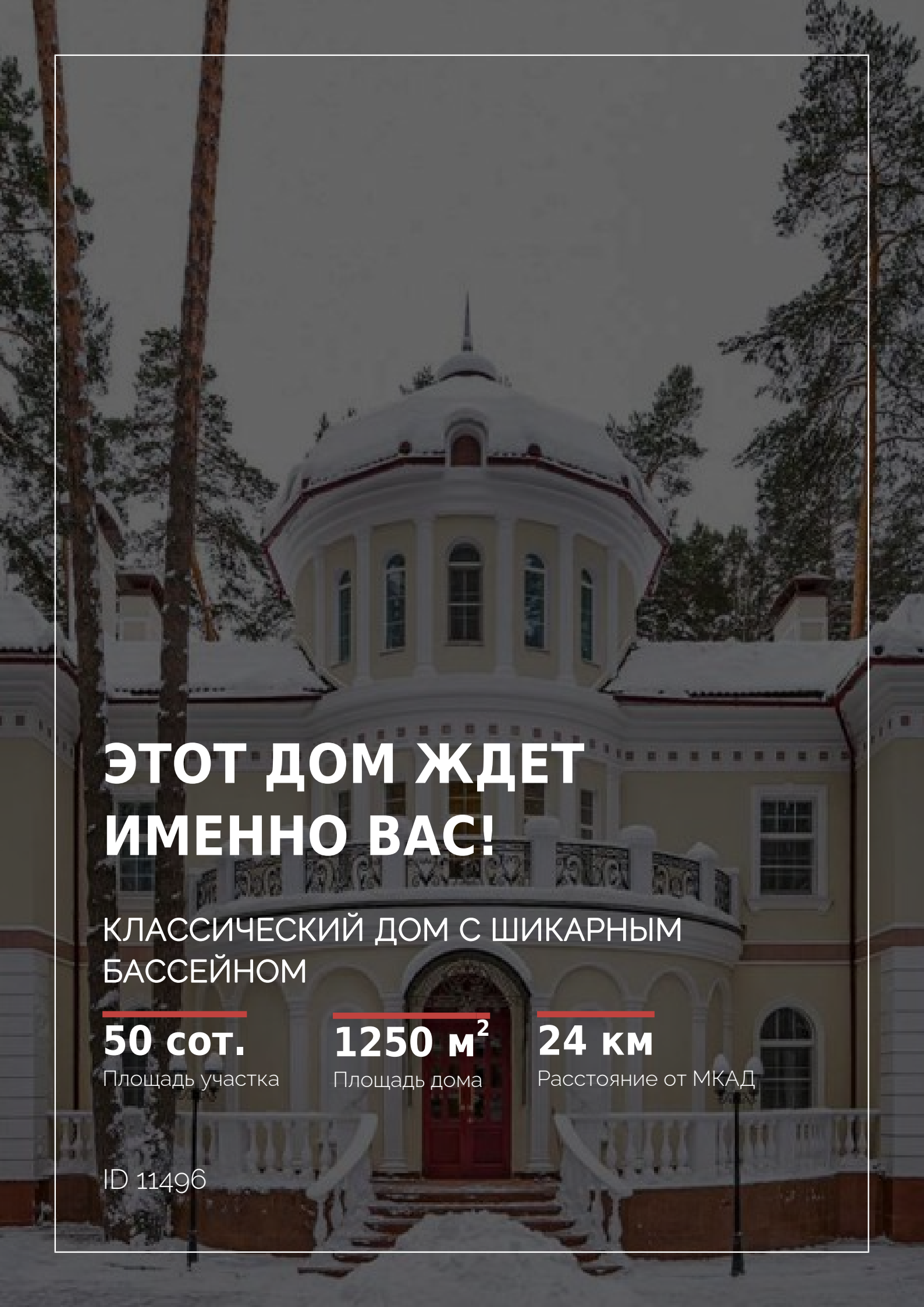

ЭТОТ ДОМ ЖДЕТ ИМЕННО ВАС!

КЛАССИЧЕСКИЙ ДОМ С ШИКАРНЫМ БАССЕЙНОМ

50 сот.
Площадь участка

1250 м^2
Площадь дома

24 км
Расстояние от МКАД

ID 11496