ШАЛЕ В СТАРОДАЧНОМ ПОСЕЛКЕ РАН

24 сот.
Площадь участка

640 м²
Площадь дома

19 км
Расстояние от МКАД

ID 11364

Рублёво-Успенское шоссе

640 м²

24 сот.

ИЖС

2

под отделку

3

магистральный

да

центральное

септик

ID 11364

Цоколь: Тренажерный зал, спа -зона, кладовая, с/у, котельная с котлом Висман и бойлером полностью отделана с выходом на участок.

Этаж 1: Гостиная -столовая с камином, кухня, гардероб, кабинет, гостевая спальня с с/у, холл.

Этаж 2: Мастер-блок с с/у и гардеробной, 2 спальни - каждая с с/у.

Дополнительные строения: гараж м\м

ID 11364

ШАЛЕ В СТАРОДАЧНОМ ПОСЕЛКЕ РАН

Потрясающий дом в идеальном состоянии в стиле Шале на лесном участке с вековыми соснами. Дом расположен в дальней части поселка, в 20 метрах от выхода в лес. На участке отдельно стоит гараж на 2 машиноместа с квартирой для персонала. Основной дом - Шале, круглогодично отапливается. Внутри разведена электрика и установлена сантехника, стены готовы под покраску, полы со стяжками, утеплитель на потолках. Крыша из натуральной черепицы. Цоколь сухой, с окнами. Вокруг дома сделана качественная гидроизоляция и дренаж. Уникальный живописный мох. Идеальная правильная форма участка. В доме две террасы: на втором этаже - в мастер-спальне и на первом этаже - выход из столовой. Отделка натуральным деревом (кедр) с лаком - в идеальном состоянии +штукатурка +камень. Тишина вокруг. Выход в лес с участка.

ID 11364

ID 11364

ID 11364

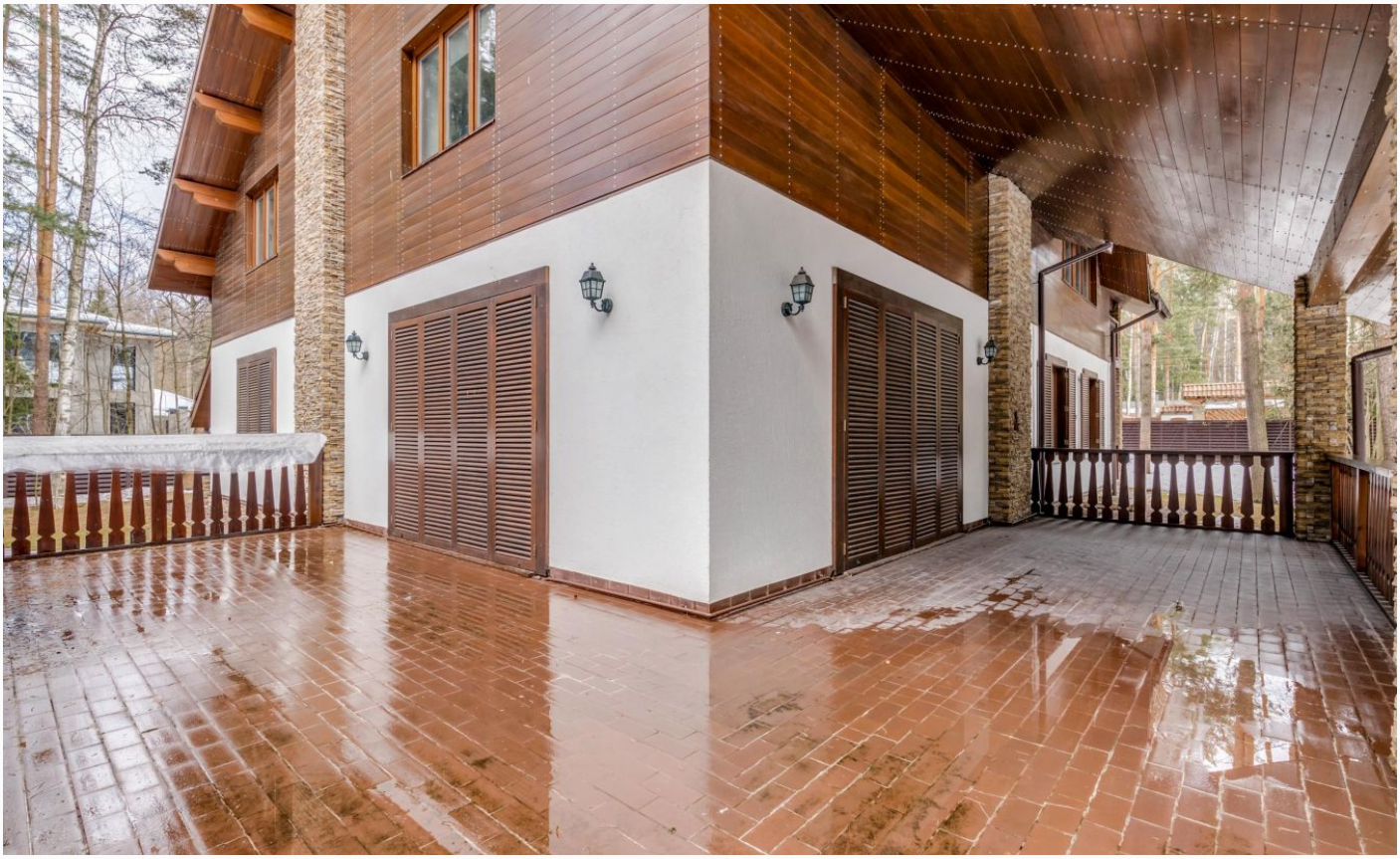

ID 11364

ID 11364

ID 11364

ID 11364

ID 11364

ID 11364

Внешняя инфраструктура

Магазины, кафе, рестораны, клинический госпиталь Лапино, остановка общественного транспорта в Одинцово, торговый центр.

Внутренняя инфраструктура

Прогулочные зоны, теннисный корт, спортивная и

детская площадки.

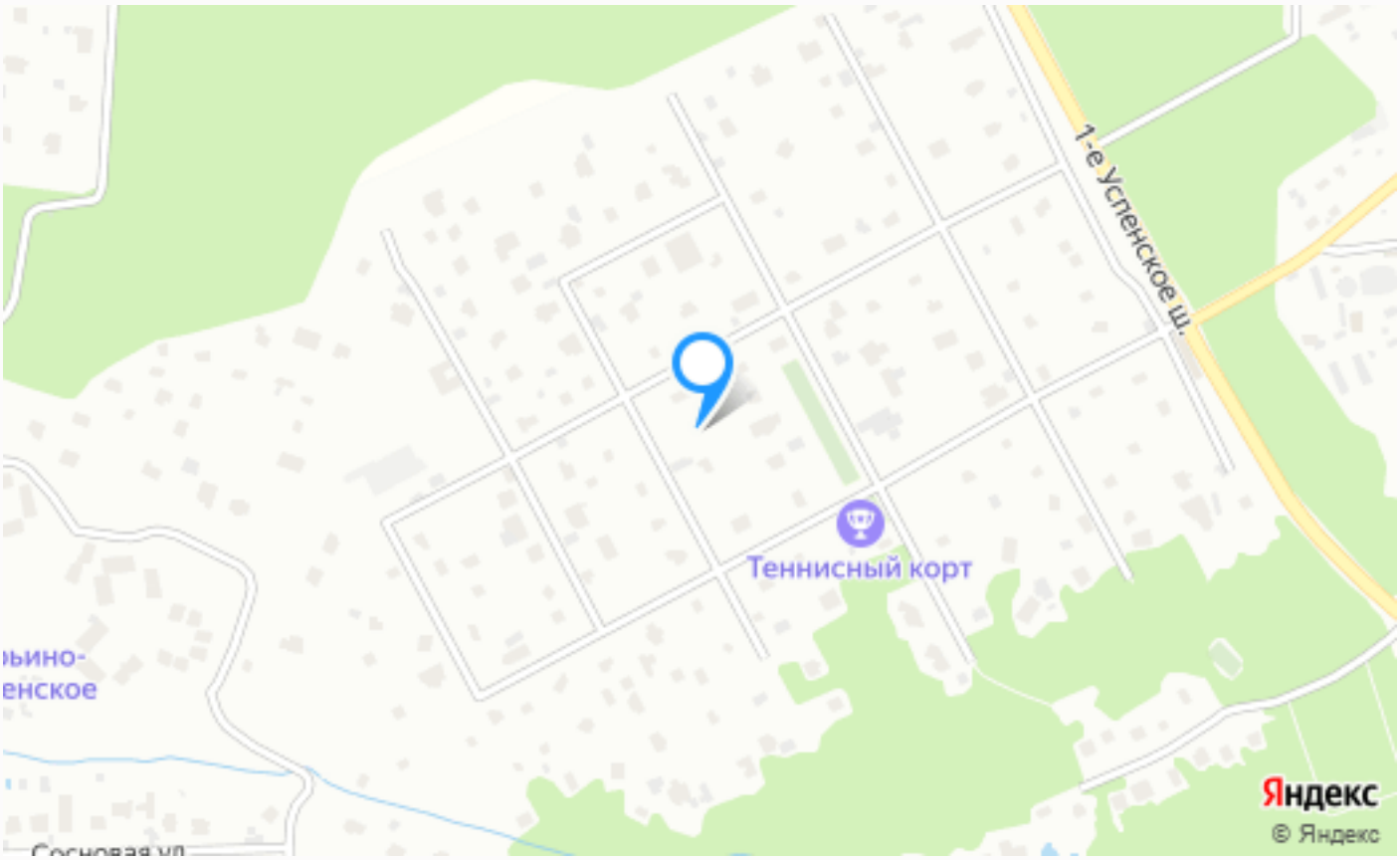

Расположение

Московская обл, г Одинцово, деревня Новодарьино, тер ПО Дачный поселок Новодарьино РАН

ID 11364

Академические Дачи (Новодарьино-РАН)

Коттеджный поселок "Академические дачи (РАН)" - это уникальное место для тех, кто желает насладиться прекрасной природой, далеко от шумного городского центра, но при этом не потерять комфорт и удобство современного городского образа жизни. Расположенный в 19 км по Рублево-Успенскому шоссе, коттеджный поселок находится в окружении прекрасного

реликтового леса, реки и привлекает внимание своей экологической чистотой. Это известный стародачный поселок, который зарекомендовал себя как престижный объект недвижимости. В то же время он представляет собой современную застройку, которая отражает последние тенденции дизайна. В коттеджном поселке представлены дома в лучших традициях коттеджной застройки, которые создадут комфорт и уют для всех желающих. Стильные коттеджи со всеми необходимыми удобствами, площадью от 250 до 500 кв.м и земельными участками размером 25 соток. Коттеджный поселок идеально подходит для тех, кто ценит чистый воздух и прекрасную экологию. Рядом с поселком находятся различные торговые центры, магазины, аптеки, SPA и фитнес-центры. Также имеется автомойка, бассейн, теннисный корт, оборудованный пляж, для детей - школа и сад, чтобы создать условия для удобной жизни.
Жители поселка могут наслаждаться различными видами отдыха и развлечений. Своя рыбалка, возможность катания на байдарках и

сапах. Любители пеших прогулок могут насладиться красотой реки и реликтового леса. Часовня Александра Невского, расположенная в поселке создает, верующим людям настроение молитвенности и покоя. Коттеджный поселок "Академические дачи (РАН)" охраняется и оборудован всеми необходимыми системами безопасности. Жизнь в поселке позволит Вам очиститься от городской суеты и наполнит Вас позитивом и энергией жизни. Вас ждет комфортное и престижное проживание среди прекрасных исторических мест России. Приобретайте недвижимость в коттеджном поселке "Академические дачи (РАН)" для себя и своей семьи, чтобы пережить незабываемые моменты в этом уникальном месте.

О месте

19 км от МКАД

Внешняя инфраструктура

Внутренняя инфраструктура

Охрана

ЭТОТ ДОМ ЖДЕТ ИМЕННО ВАС!

ШАЛЕ В СТАРОДАЧНОМ ПОСЕЛКЕ РАН

24 сот.
Площадь участка

640 м^2
Площадь дома

19 км
Расстояние от МКАД

ID 11364