ПРОДАЖА ДОМ 1490 М² НА УЧАСТКЕ 225 СОТ. В ОЛЕНЕВ И К

225 сот.
Площадь участка

1490 м²
Площадь дома

26 км
Расстояние от МКАД

ID 11035

Рублёво-Успенское шоссе

1490 м²

225 сот.

ИЖС

2

под ключ

4

гостевой дом

баня

бассейн

барбекю

магистральный

да

индивидуальная скважина

септик

ID 11035

Цоколь: зона SPA: сауна, комната отдыха, винная комната, технические помещения

Этаж 1: прихожая, гардеробная, гостевой санузел, гостиная, кухня с выходом на веранду и террасу, столовая, спальня с санузлом, домашний кинотеатр, бассейн с противотоком и водопадом, джакузи, тренажерный зал

Этаж 2: мастер-блок с двумя спальнями, гардеробными, санузлами, две спальни с санузлами, кабинет, детская игровая

Дополнительные строения: бассейн, баня, гараж м\м, гостевой дом, барбекю, помещение для персонала

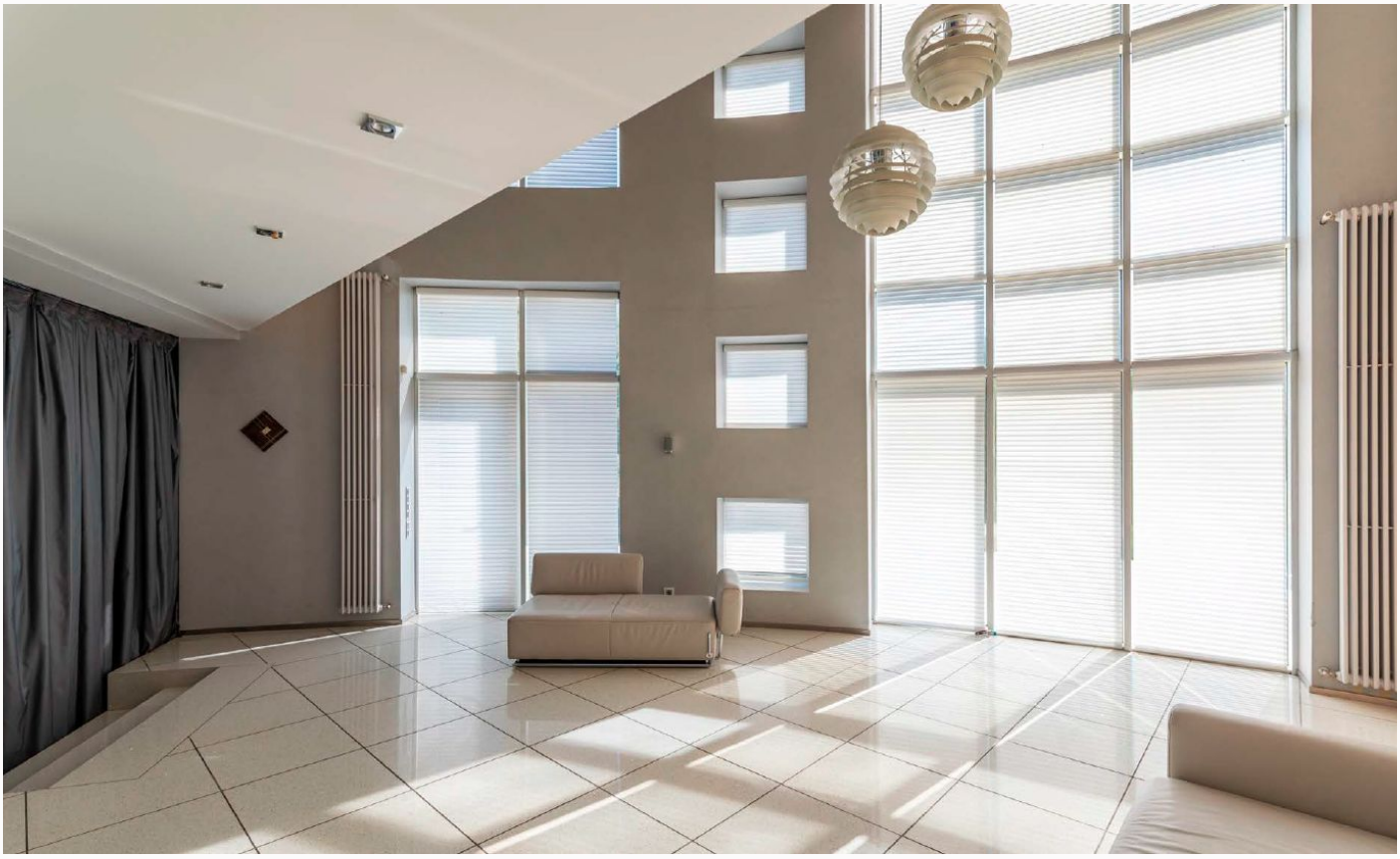

ПРОДАЖА ДОМ 1490 М² НА УЧАСТКЕ 225 СОТ. В ОЛЕНЕВ И К

Предлагается загородная резиденция с общей площадью строений 2295 кв.м, на участке окруженном лесом 225 соток, расположенная на Рублёвке в районе деревни Горышкино - основной дом 1490 кв.м, - гостевой дом 390 кв.м. - дом для персонала, с помещением для охраны и гаражом на 4 машины - 380 кв.м. - беседка 105 кв.м. В доме центральная система кондиционирования и вентиляции, система "умный дом" , качественная полупромышленная немецкая инженерия. Планировка основного дома описана в поэтажном плане. Участок окружен лесом, сосны, если, выполнены ландшафтные работы, дорожки, освещение, террасирование. Возможно увеличить общий участок до 3,25Га

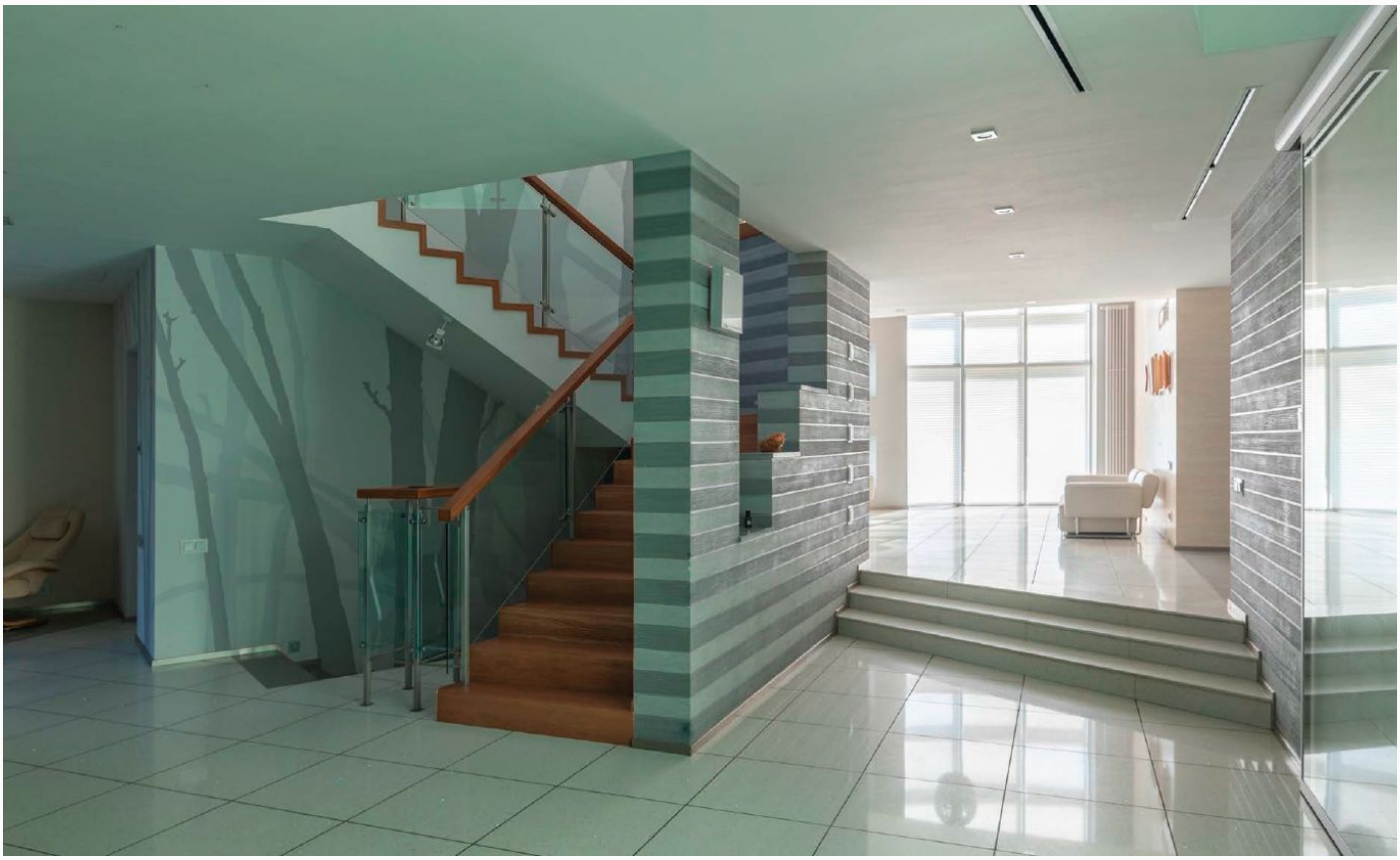

ID 11035

ID 11035

ID 11035

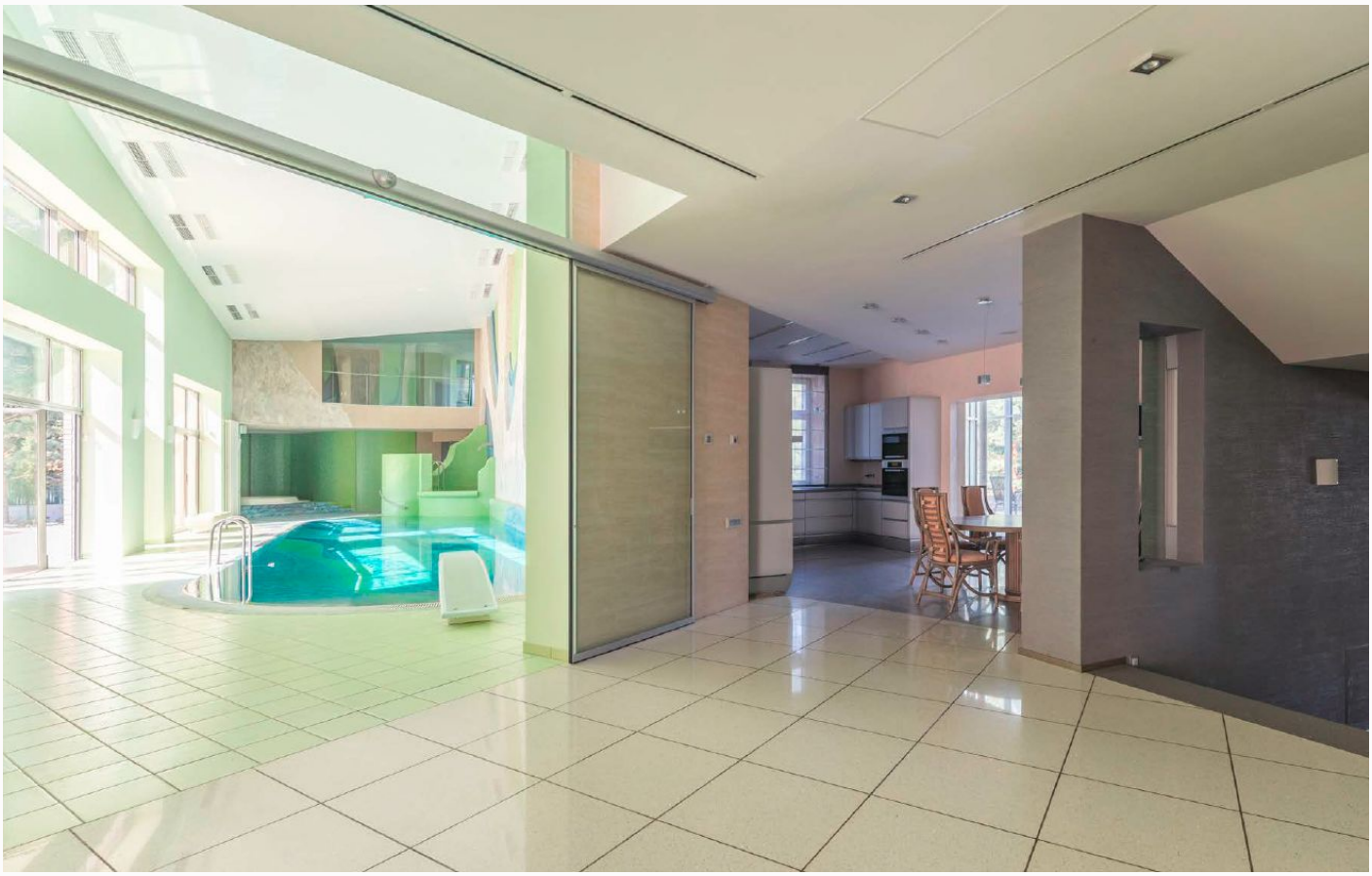

ID 11035

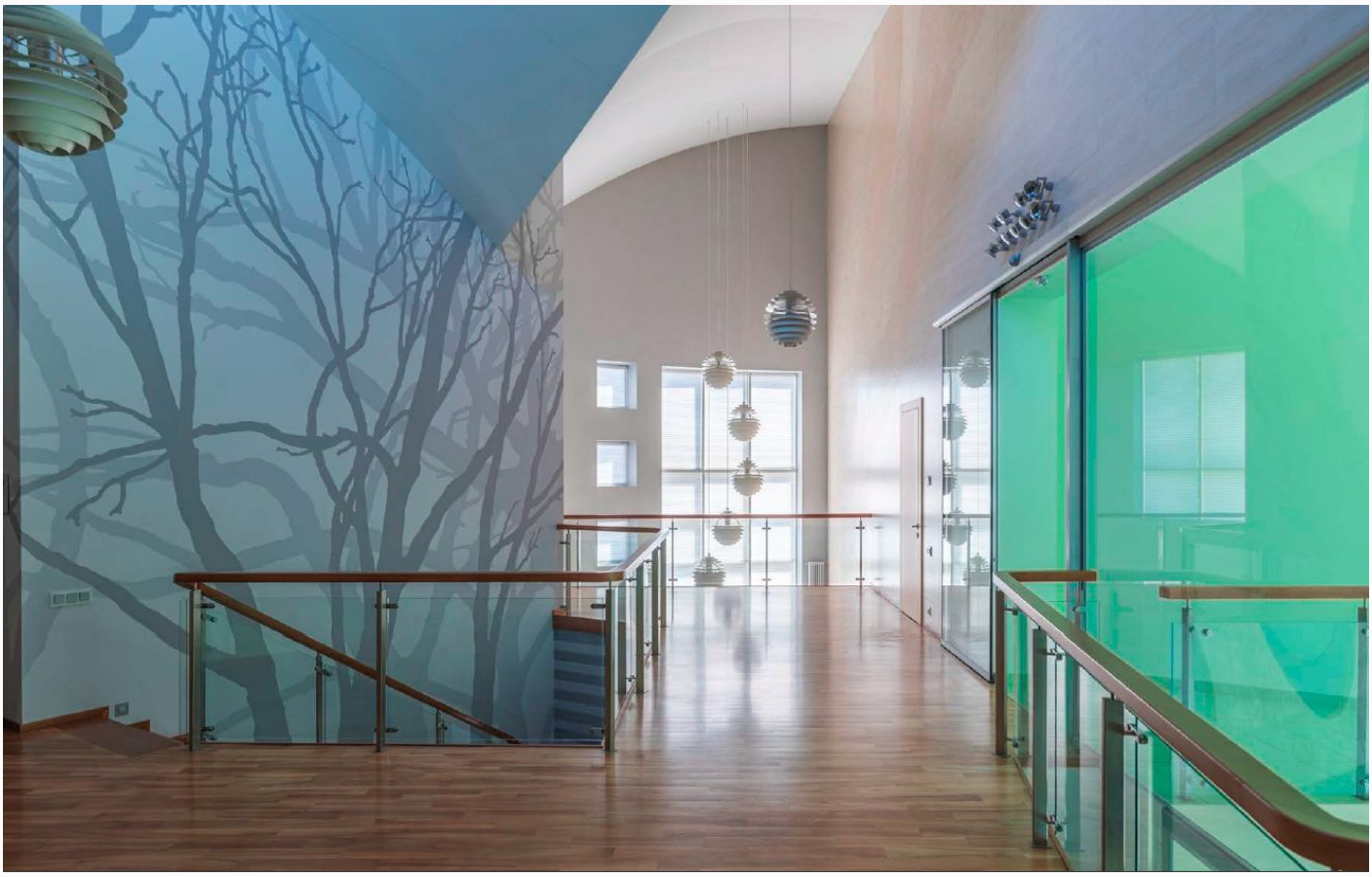

ID 11035

ID 11035

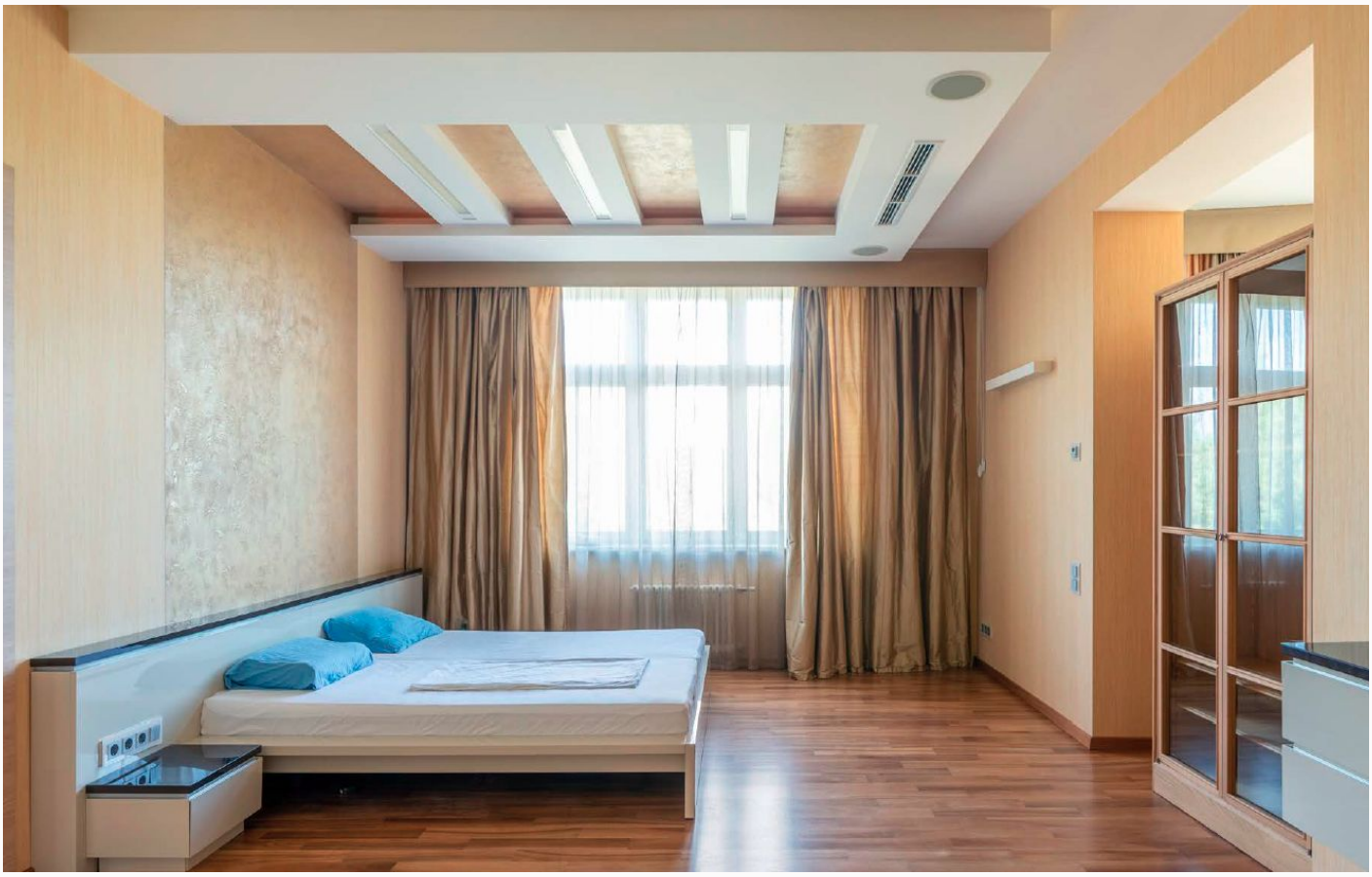

ID 11035

ID 11035

ID 11035

ID 11035

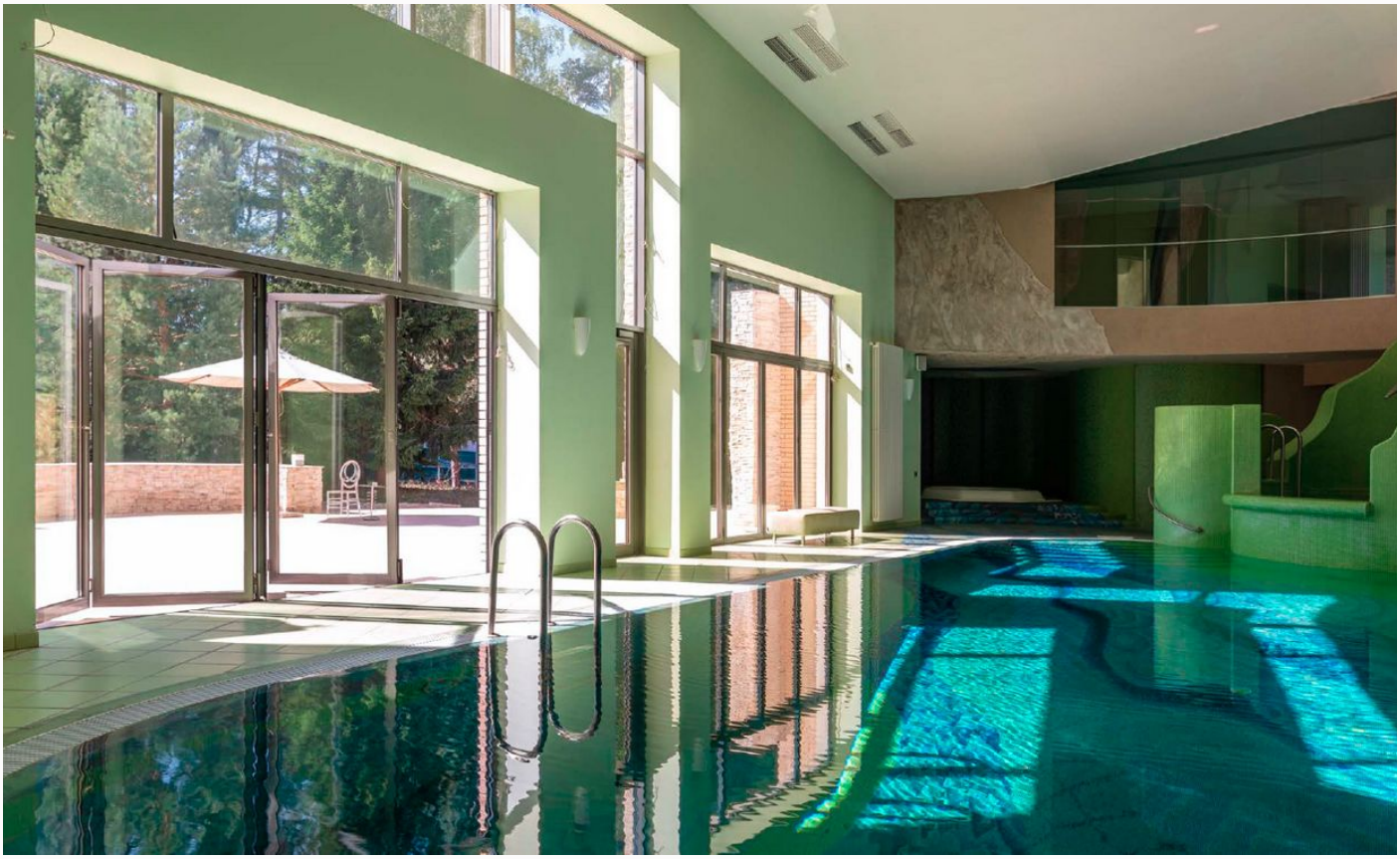

ID 11035

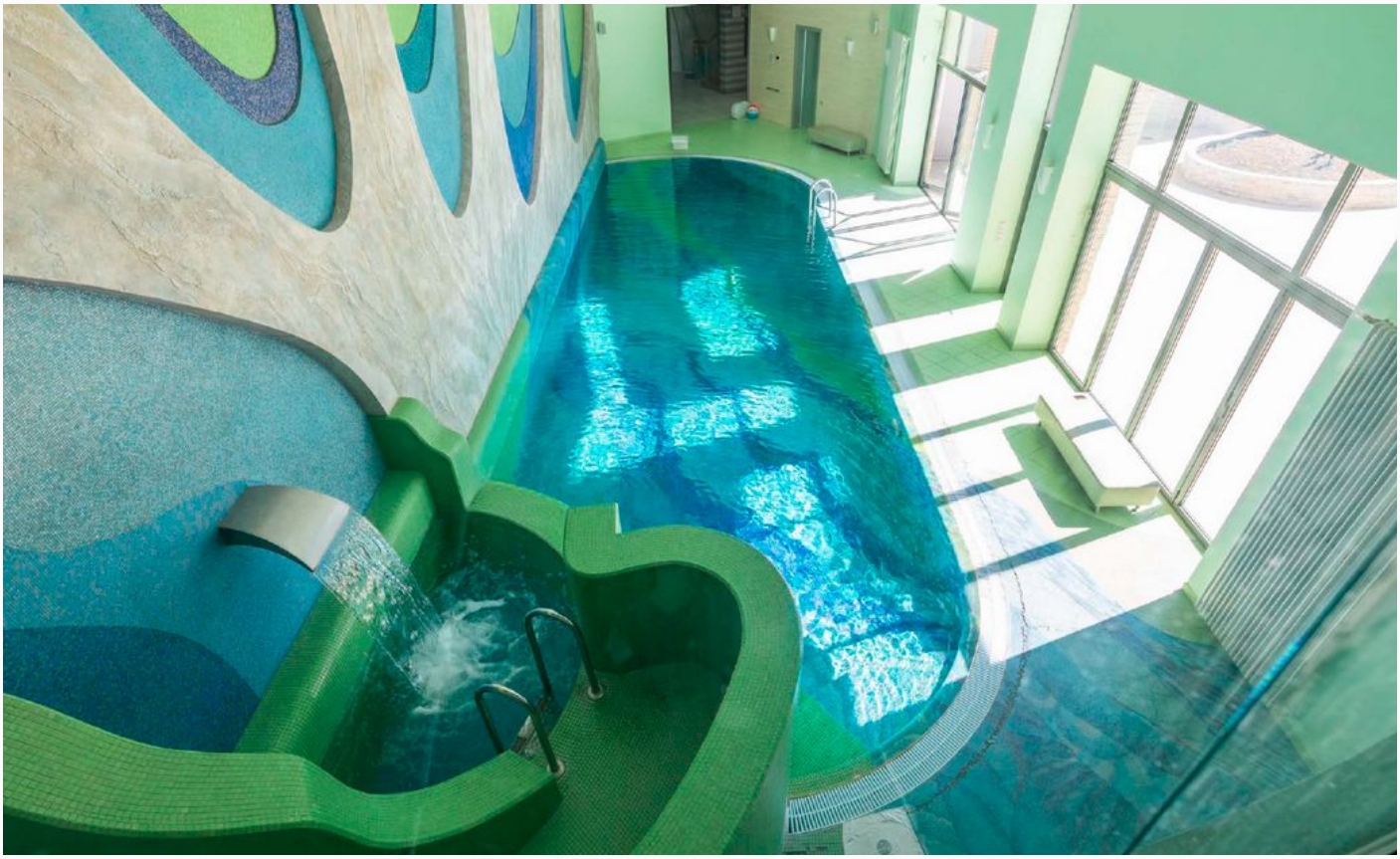

ID 11035

ID 11035

ID 11035

ID 11035

ID 11035

ID 11035

ID 11035

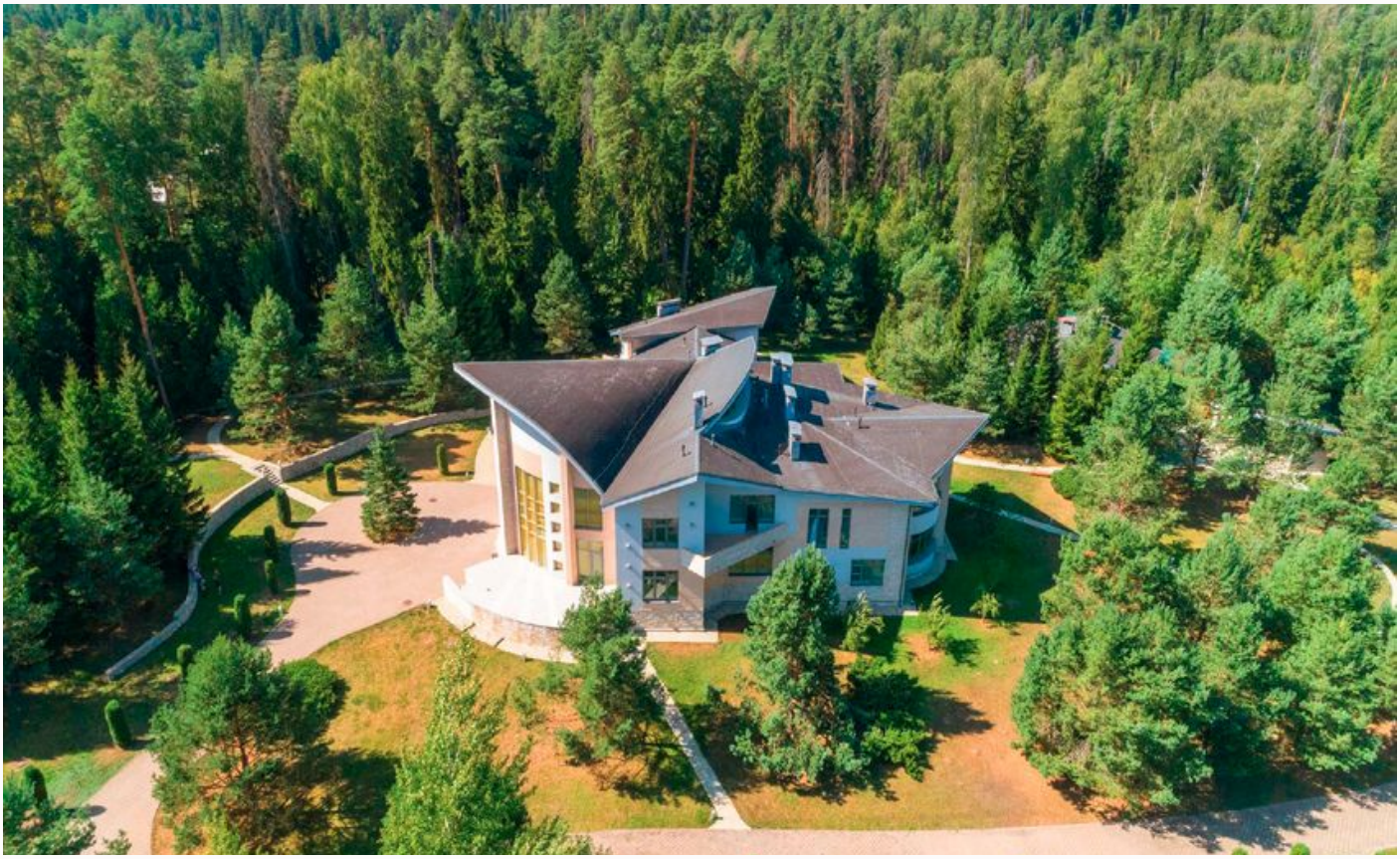

ID 11035

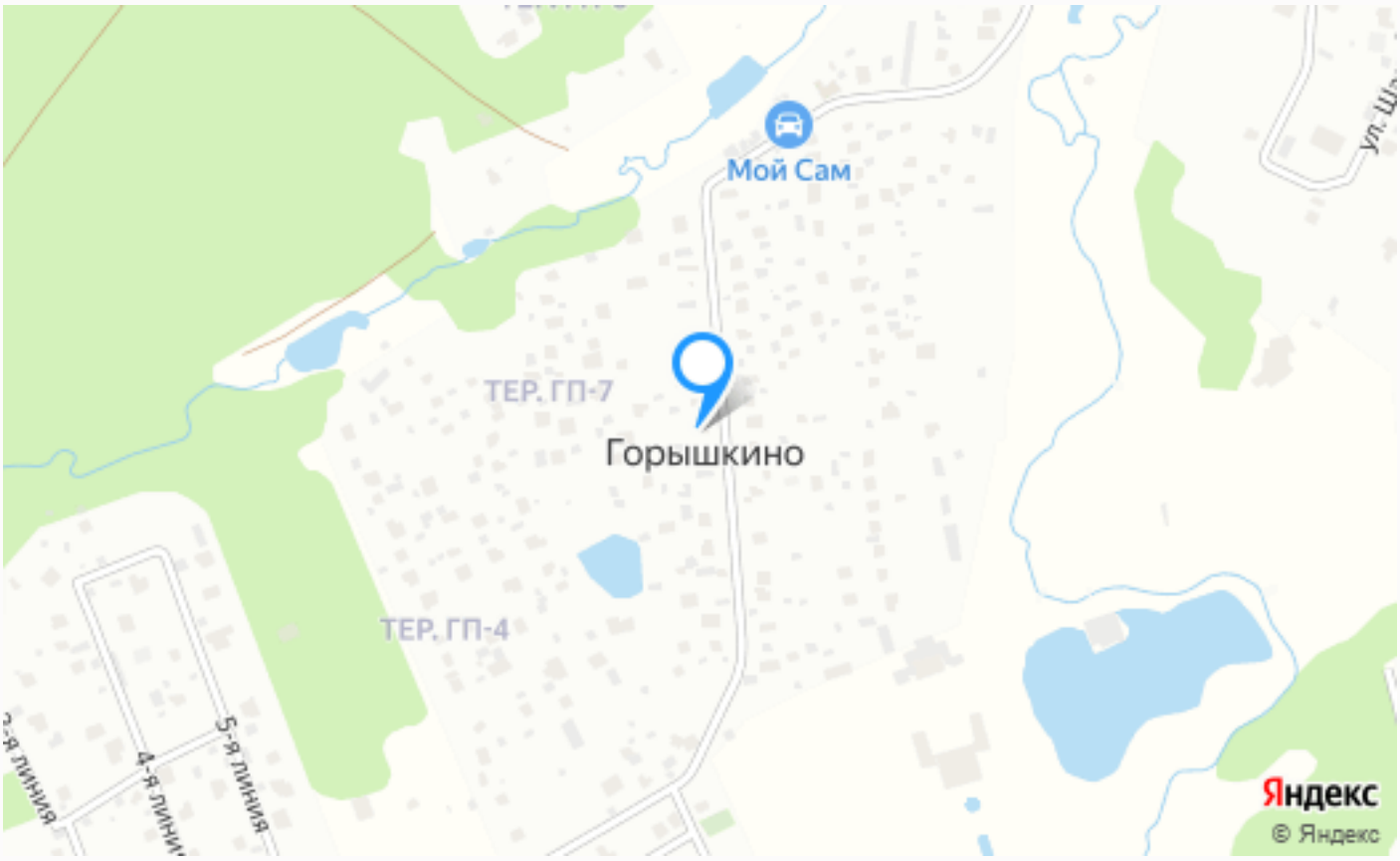

Расположение

Горышкино,

ID 11035

Оленев и К

Когда люди решают купить или построить дом за городом, основными критериями выбора для них являются чистый воздух, близость к природе, уединенность и благоустроенный район. КП "Оленев и К", расположенное в 26 км от Москвы на Рублевском шоссе, вблизи поселка Горышкино, удовлетворяет всем этим требованиям. Одним из основных преимуществ этого поселка является наличие больших участков на каждый дом. Это позволяет создать ощущение уединения и зеленого уголка вдали от суеты города. Кроме того, в поселке нет единой стилистики строений, что придает особенность и уникальность каждому дому. В

непосредственной близости от поселка находится крупный населенный пункт - Горки-10, где можно посетить торговые центры, рестораны, фитнес-центры, детские образовательные и спортивные учреждения, школы. Это невероятно удобно для людей, которые не хотят отказываться от городских удобств. Несмотря на близость к городу, поселок расположен в живописнейшем месте рядом с лесом. Здесь можно насладиться природой, собрать грибы или прогуляться по лесным тропинкам. Для тех, кто ставит на первое место экологию и здоровый образ жизни, это место будет идеальным выбором. Транспортная доступность - одно из главных преимуществ поселка. До Москвы можно добраться на автомобиле или общественном транспорте, что удобно для тех, кто не хочет тратить много времени на дорогу. Для семей с детьми в поселке предусмотрена детская площадка, а школы и сады находятся в соседних населенных пунктах Назарьево и Дарьино. Этот район является престижным направлением, где дети могут получить лучшее образование. Охрана поселка обеспечивает безопасность жителей, что значительно повышает уровень комфорта и спокойствия. Если вы хотите жить в уютном и благоустроенном районе, наслаждаться красотами природы и иметь удобный доступ к городу и его удобствам, то КП "Оленев и К" - это идеальный выбор для вас.

О месте

26 км от МКАД

Платная трасса

Прилесной

Парки спорта и отдыха

Охрана

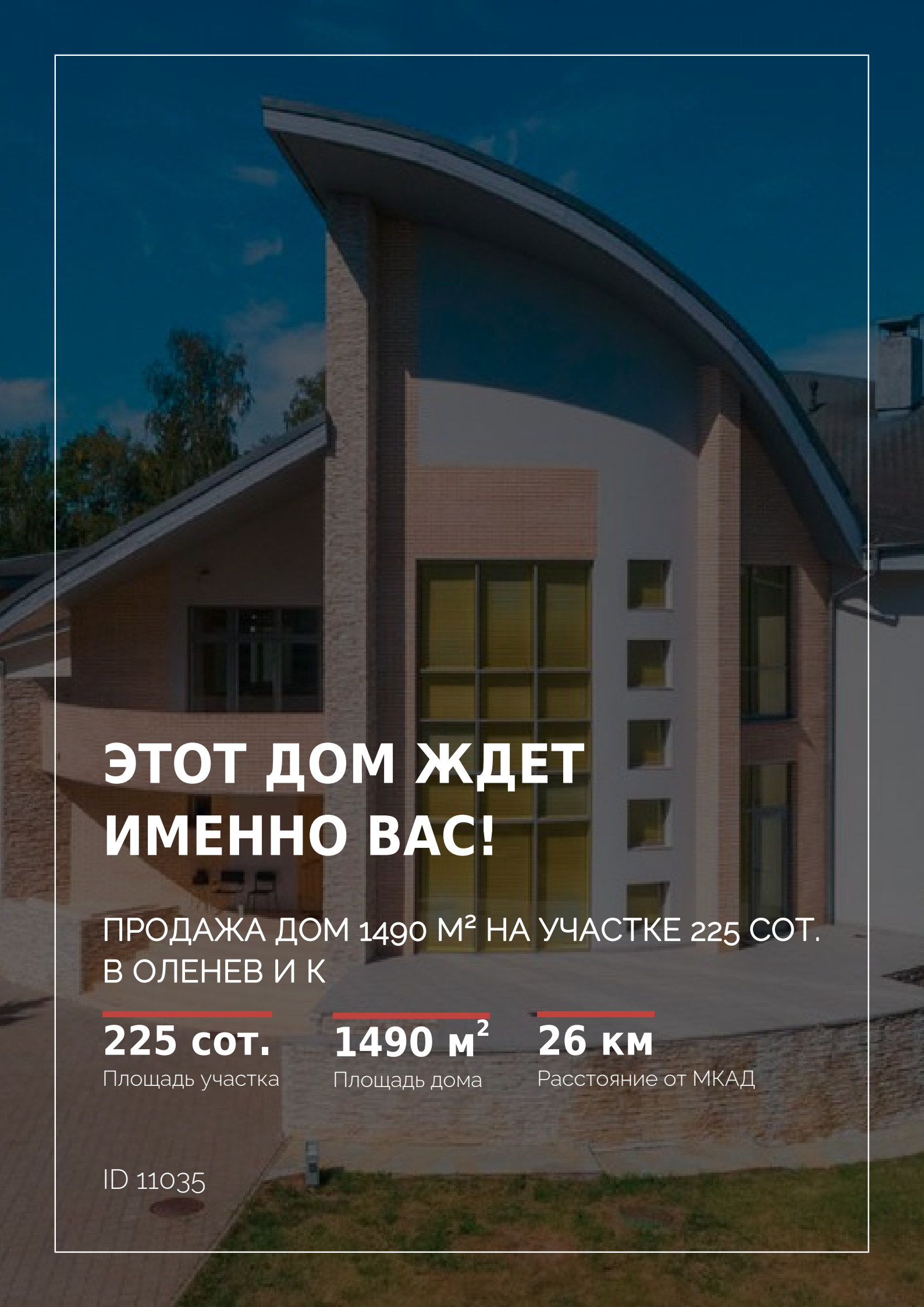

ЭТОТ ДОМ ЖДЕТ ИМЕННО ВАС!

ПРОДАЖА ДОМ 1490 М² НА УЧАСТКЕ 225 СОТ. В ОЛЕНЕВ И К

225 сот.
Площадь участка

1490 м²
Площадь дома

26 км
Расстояние от МКАД

ID 11035