ВИДОВАЯ КВАРТИРА В ПОСЕЛКЕ RIVER RESIDENCES !

65 м²
Жилая площадь

87 м²
Общая площадь

1 км
Расстояние от МКАД

ID 11014

Новорижское шоссе

65 м²

87 м²

2

2

Раздельный

ID 11014

ВИДОВАЯ КВАРТИРА В ПОСЕЛКЕ RIVER RESIDENCES !

Квартира в уникальном Историческом и красивейшем месте в Москве, в шаговой доступности лесо-парковый массив Серебряный бор! Прекрасная логистика и близость к первозданной природе, насыщенная инфраструктура этого района, не оставит равнодушными ценителей городской комфорта, а так же любителей загородной жизни. В нашем комплексе малое количество соседей, зато большая и красивая территория, каждый житель комплекса River Residences найдет свой идеальный дом, будь то квартира , таунхаус или же коттедж. Приглашаем вас ознакомиться с нашим комплексом, в любое удобное для вас время!

ID 11014

ID 11014

ID 11014

ID 11014

ID 11014

Апартаменты

Блок В. 2 и 3 этаж
3 вариант

1	Прихожая	11,89 м²
2	Санузел	2,41 м²
3	Ванная	5,43 м²
4	Комната отдыха	18,49 м²
5	Комната отдыха	18,58 м²
6	Кухня-столовая	35,04 м²

ID 11014

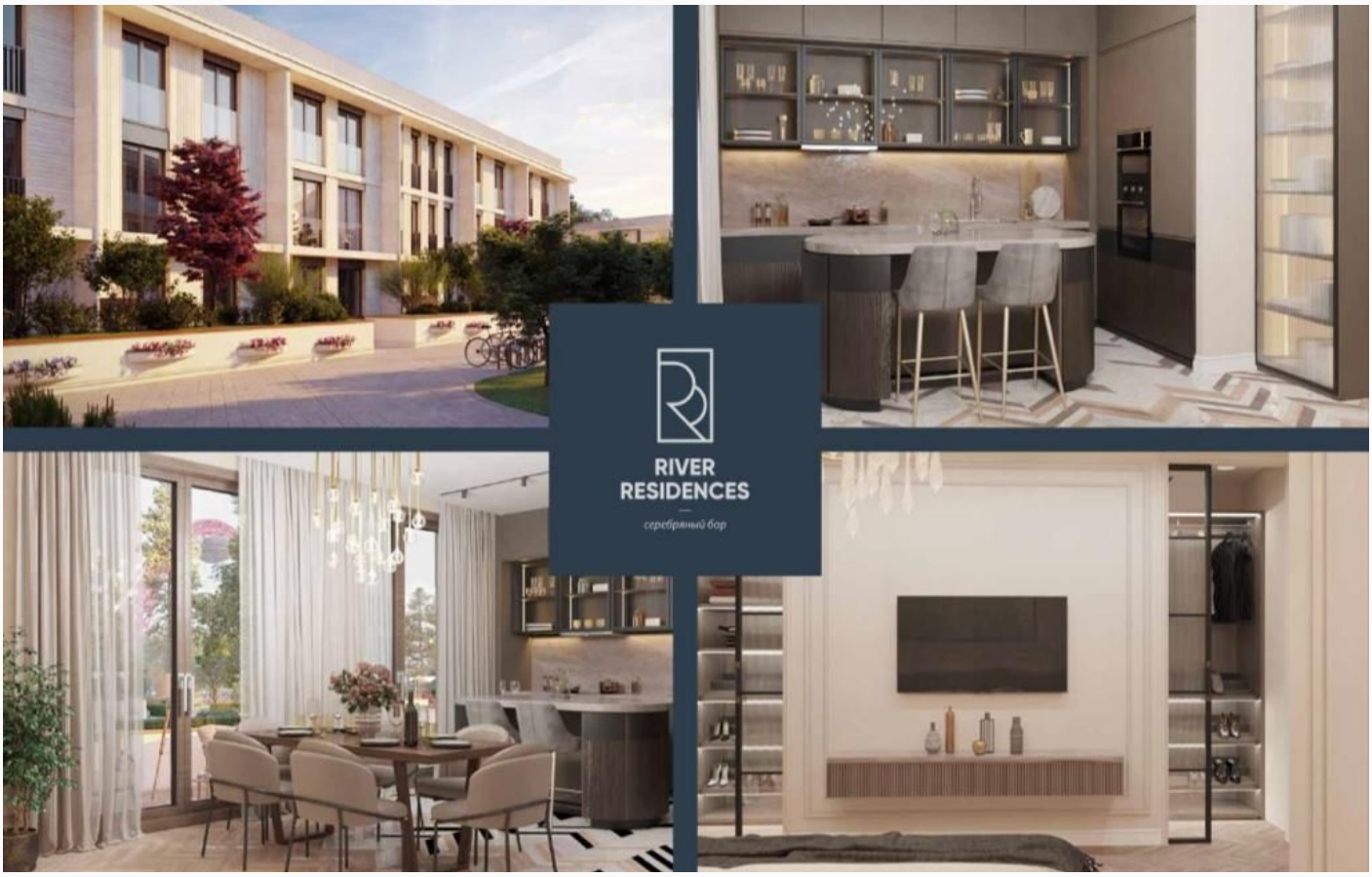
RIVER
RESIDENCES
серебряный бор

RIVER
RESIDENCES
серебряный бор

ID 11014

ID 11014

ID 11014

ID 11014

ID 11014

ID 11014

ID 11014

ID 11014

ID 11014

ID 11014

ID 11014

ID 11014

ID 11014

ID 11014

ID 11014

ID 11014

Расположение

г Москва, ул Таманская, д 1

ID 11014

О месте

1 км от
МКАД

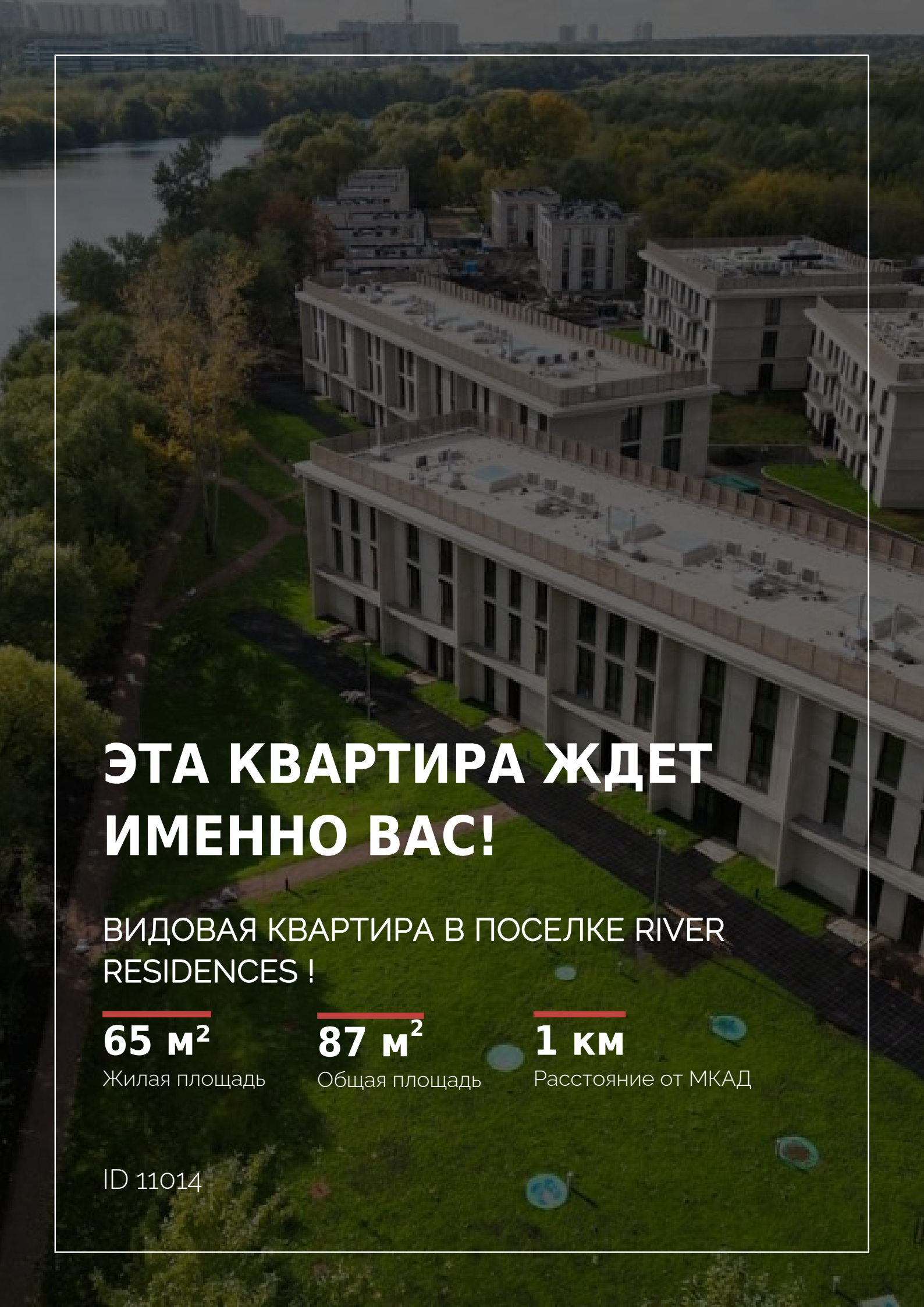

ЭТА КВАРТИРА ЖДЕТ ИМЕННО ВАС!

ВИДОВАЯ КВАРТИРА В ПОСЕЛКЕ RIVER RESIDENCES !

65 м²
Жилая площадь

87 м²
Общая площадь

1 км
Расстояние от МКАД

ID 11014