ШИКАРНЫЙ ДОМ ПОД КЛЮЧ В НИКОЛЬСКОЙ СЛОБОДЕ

60 сот.
Площадь участка

980 м²
Площадь дома

9 км
Расстояние от МКАД

ID 10126

Новорижское шоссе

980 м²

60 сот.

ИЖС

2

под ключ

5

барбекю

магистральный

да

центральное

центральная

ID 10126

Цоколь: 2 с/у, SPA, массажная, постирочная, тренажерный зал, хамам

Этаж 1: 2 гостиные, гардеробная, домашний кинотеатр, кухня, с/у, спальня, столовая, холл.

Этаж 2: 3 гардеробные, 4 с/у, 4 спальни, библиотека, кабинет.

Дополнительные строения: гараж м\м, барбекю, помещение для персонала

ID 10126

ШИКАРНЫЙ ДОМ ПОД КЛЮЧ В НИКОЛЬСКОЙ СЛОБОДЕ

Шикарный дом в охраняемом поселке, в доме 5 спален, просторная каминная зона с видом на участок.

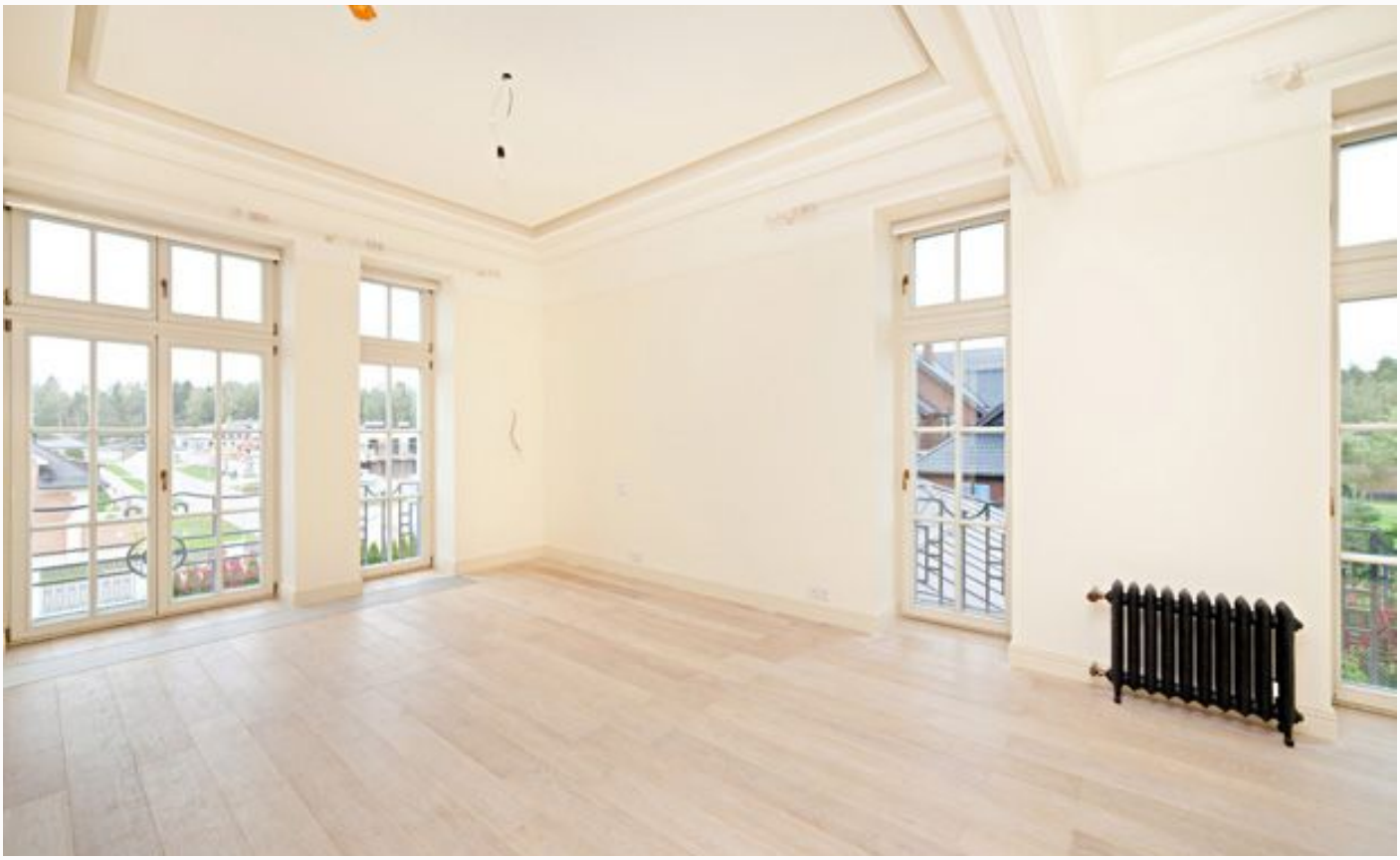

ID 10126

ID 10126

ID 10126

ID 10126

ID 10126

ID 10126

ID 10126

ID 10126

ID 10126

ID 10126

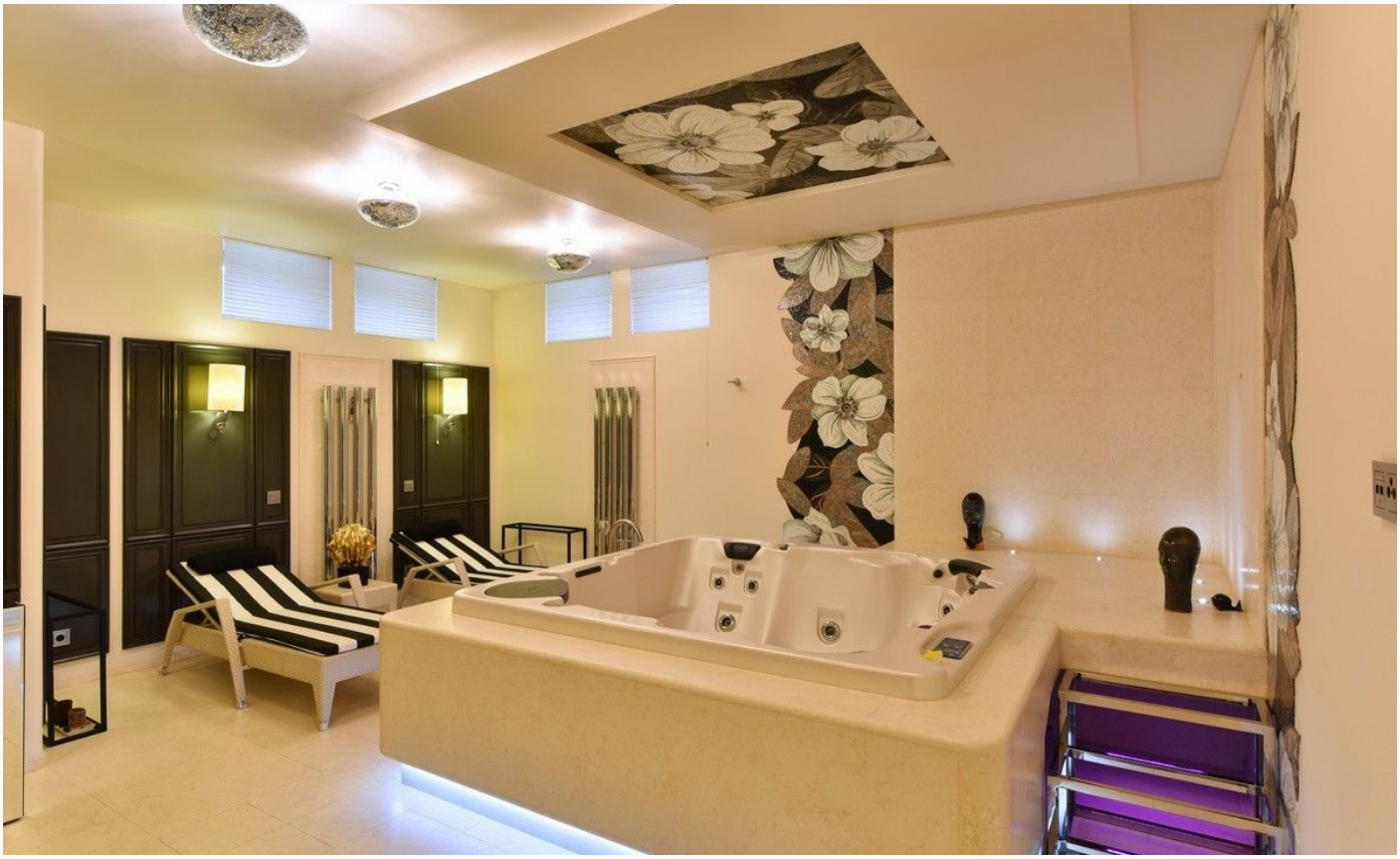

ID 10126

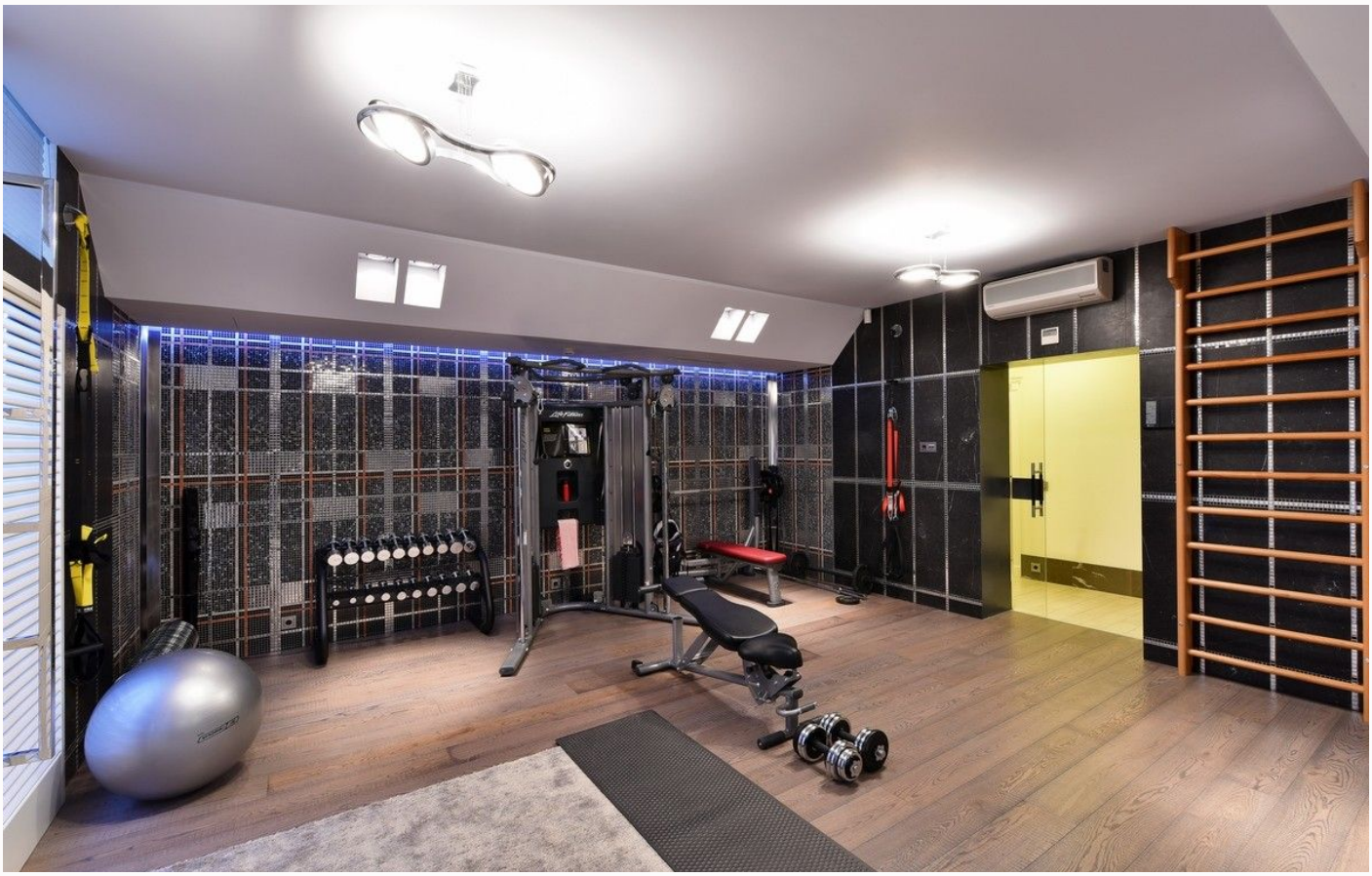

ID 10126

Внутренняя инфраструктура

На территории поселка функционирует собственный теннисный клуб с кортами, пригодными также и для игры в мини-футбол.

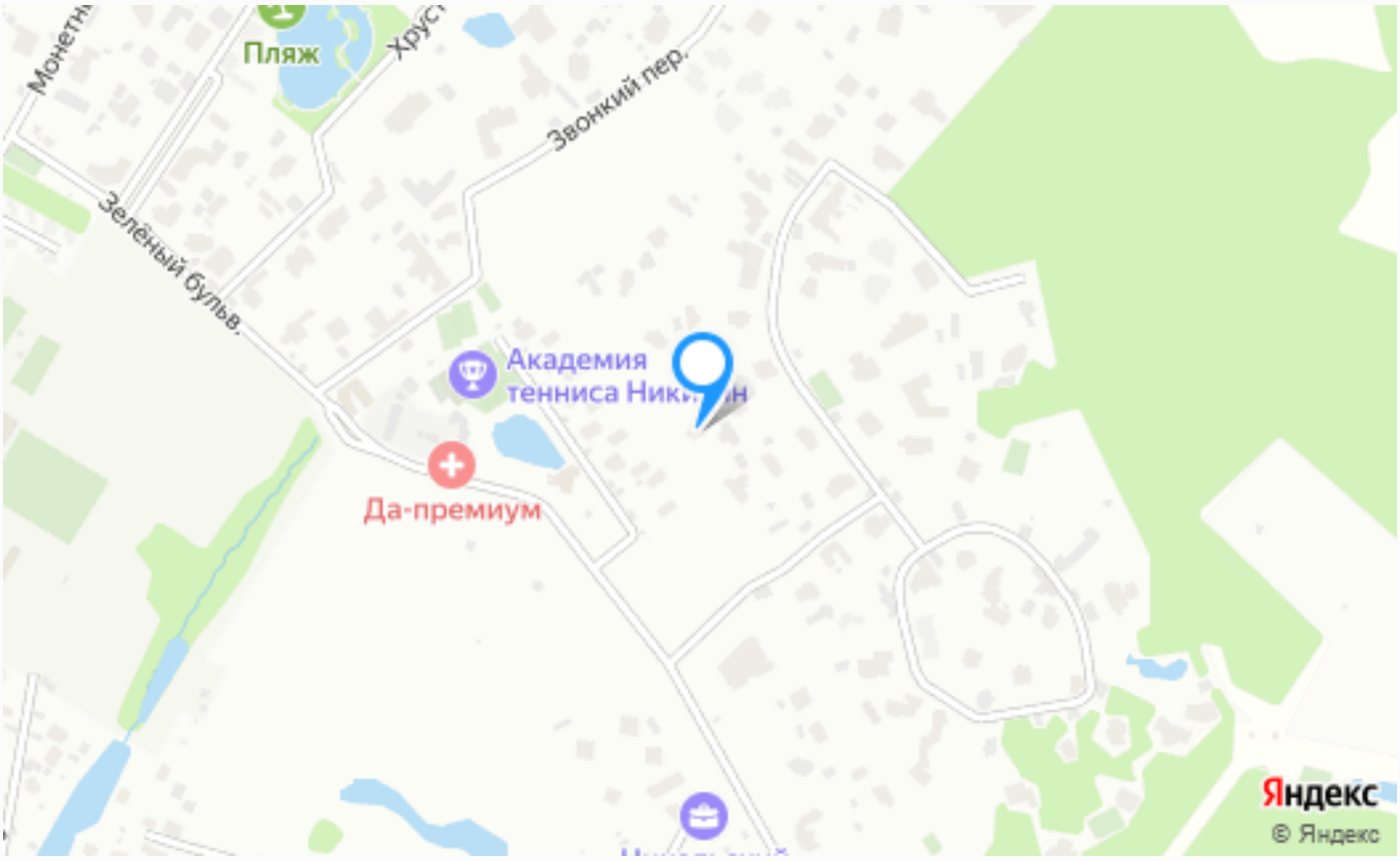

Расположение

Московская обл, г Красногорск, деревня Поздняково

ID 10126

Никольская Слобода

Коттеджный поселок Никольская слобода — уникальное сочетание премиальной загородной жизни в непосредственной близости от Москвы. Поселок расположен в 9 км от МКАД по Новорижскому шоссе. Один из знаковых коттеджных поселков западного направления Подмосковья уникальным образом вписан в природный ландшафт благодаря большому

лесному массиву по границе с поселком. Территория занимает 100 гектар и насчитывает около 160 домовладений. Для жителей поселка доступна разнообразная инфраструктура, среди которой ресторан, теннисный клуб с крытыми и открытыми кортами, спортивные и детские площадки, живописное озеро с пляжной зоной, прогулочные зоны, детский сад. Для комфортного и безопасного передвижения по поселку для жителей предусмотрены пешеходные дорожки. Поселок круглосуточно охраняется, въезд на территорию осуществляется через контрольно-пропускной пункт, проводится постоянное патрулирование сотрудниками службы безопасности. Все коммуникации в поселке центральные. Инженерные сети находятся под постоянным контролем сотрудников управляющей компании. В ближайшем окружении от поселка находятся торгово-развлекательные центры Рига Молл, Твой Дом, Outlet Village, рестораны и спортивные комплексы, частные и муниципальные образовательные учреждения. Также всего в

нескольких минутах на автомобиле невероятно разнообразная инфраструктура Ильинского и Рублево-Успенского шоссе. Рядом с поселком находится государственный музей-заповедник. В соседнем населенном пункте Николо-Урюпино находится шедевр русской архитектуры — церковь Николая Чудотворца. Поселок Никольская Слобода по праву обладает всеми достоинствами загородной жизни, обладая при этом уникальной транспортной доступностью.

О месте

9 км от МКАД

Внутренняя инфраструктура

Охрана

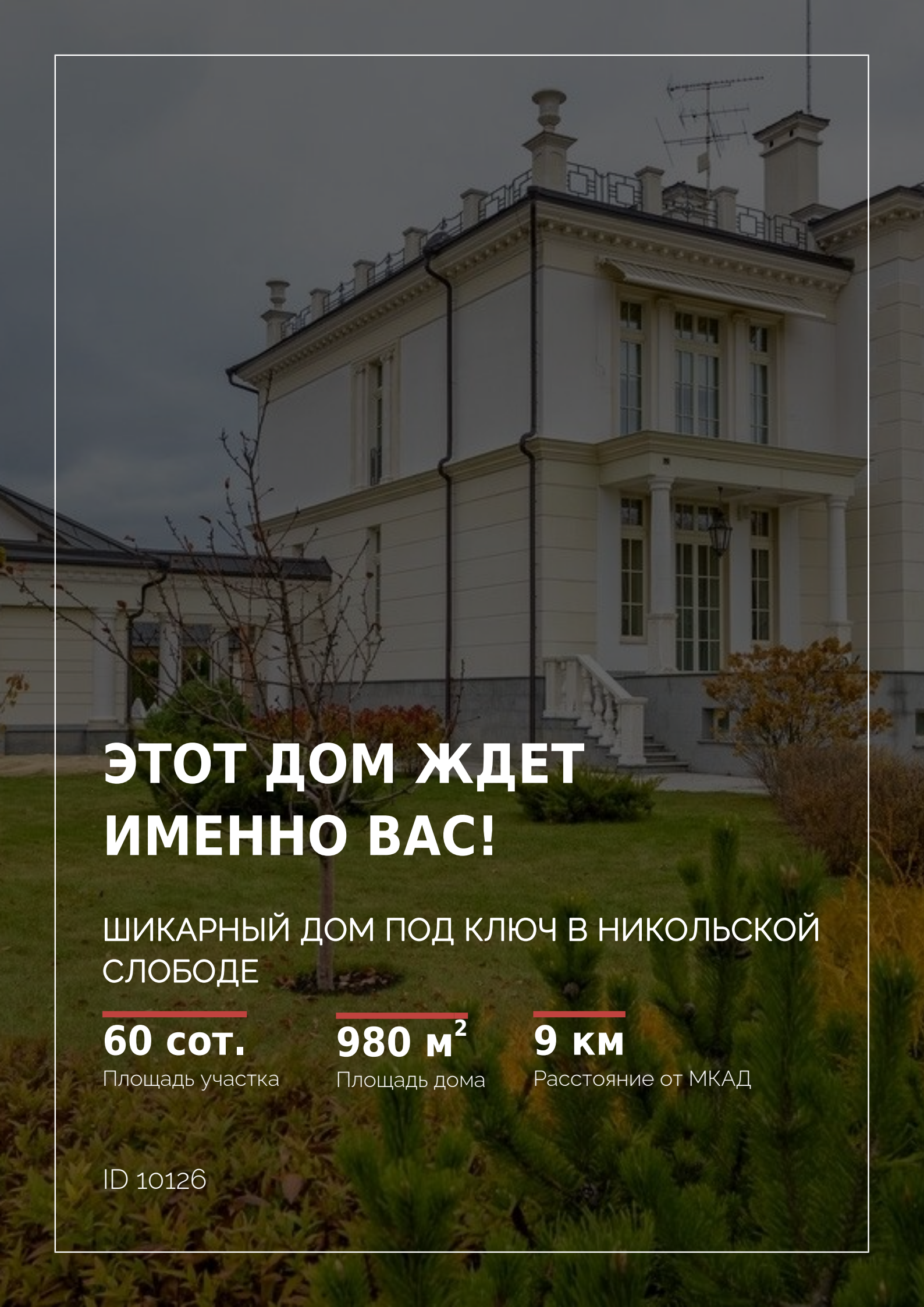

ЭТОТ ДОМ ЖДЕТ ИМЕННО ВАС!

ШИКАРНЫЙ ДОМ ПОД КЛЮЧ В НИКОЛЬСКОЙ СЛОБОДЕ

60 сот.
Площадь участка

980 м²
Площадь дома

9 км
Расстояние от МКАД

ID 10126